

**2** Visuel 3D  
Ech :



**3** Visuel 3  
Ech :

Nomenclature des pièces		
N#	Nom	S.HaB
RDC		
1	Entrée	6,36 m <sup>2</sup>
2	Séjour	34,79 m <sup>2</sup>
3	Cuisine	8,73 m <sup>2</sup>
4	PL.0	1,84 m <sup>2</sup>
5	WC.1	1,06 m <sup>2</sup>
6	Lavabo	1,58 m <sup>2</sup>
		54,35 m <sup>2</sup>

Nomenclature des pièces		
N#	Nom	S.HaB
Etage		
7	CH.1	15,44 m <sup>2</sup>
8	CH.2	11,71 m <sup>2</sup>
9	CH.3	13,80 m <sup>2</sup>
10	CH.4	11,67 m <sup>2</sup>
11	SdB	3,26 m <sup>2</sup>
12	WC.2	1,69 m <sup>2</sup>
13	PL.2	0,76 m <sup>2</sup>
14	PL.1	0,76 m <sup>2</sup>
15	S.d'Eau	2,23 m <sup>2</sup>
16	Dgt	5,77 m <sup>2</sup>
		67,10 m <sup>2</sup>
Total général		121,44 m <sup>2</sup>

Annexes		
N#	Nom	S. Utiles
22	Terrasse	4,63 m <sup>2</sup>
23	Garage	16,29 m <sup>2</sup>
Total général		20,92 m <sup>2</sup>

Tab. des SHoN	
Niveau	SHoN
RDC	61,81 m <sup>2</sup>
Etage	70,35 m <sup>2</sup>
Total général	132,16 m <sup>2</sup>

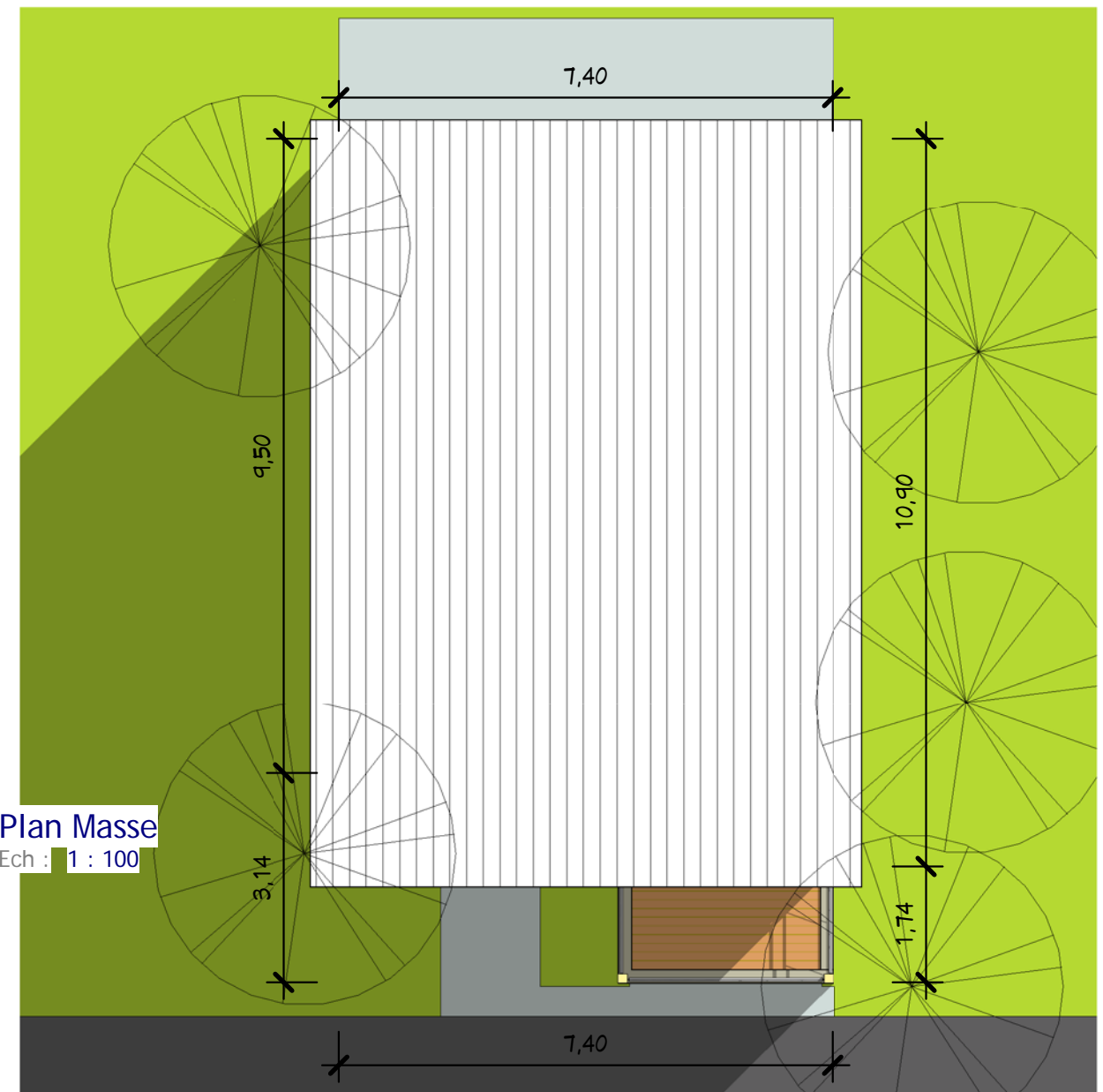

**1** Plan Masse  
Ech : 1 : 100

0 éch: 1/100 5 10 m

## Plan de Masse & Toiture

Ref# :	Ref: B_10127	A100
Date :		
Dessiné par :	Auteur	Echell 1 : 100
Véifié par :	Vérificateur	

SHaB : 121,00 m<sup>2</sup>  
Garage : 16,30 m<sup>2</sup>  
Réf : B\_17132

Nota Bene:  
Ce plan de concept est adaptable suivant la demande particulière du client :  
Contactez - Nous <http://www.realcrea.fr/contact>  
Conformément aux lois n°57-298 11/3/1957 et n°85-660 du 3/7/1985, le client s'interdit de procéder à toute copie, autre que celles autorisées dans le cadre d'utilisation personnelle



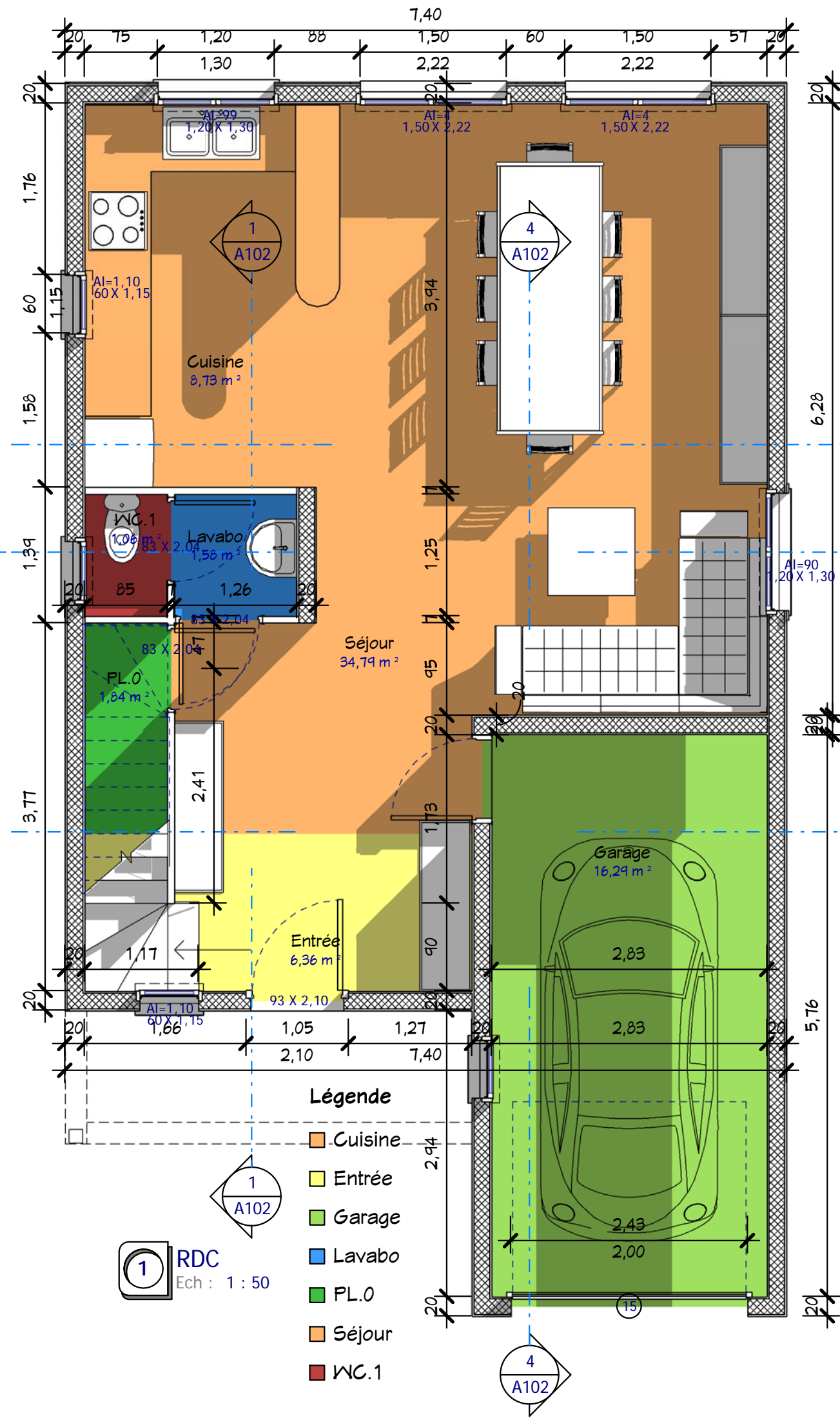
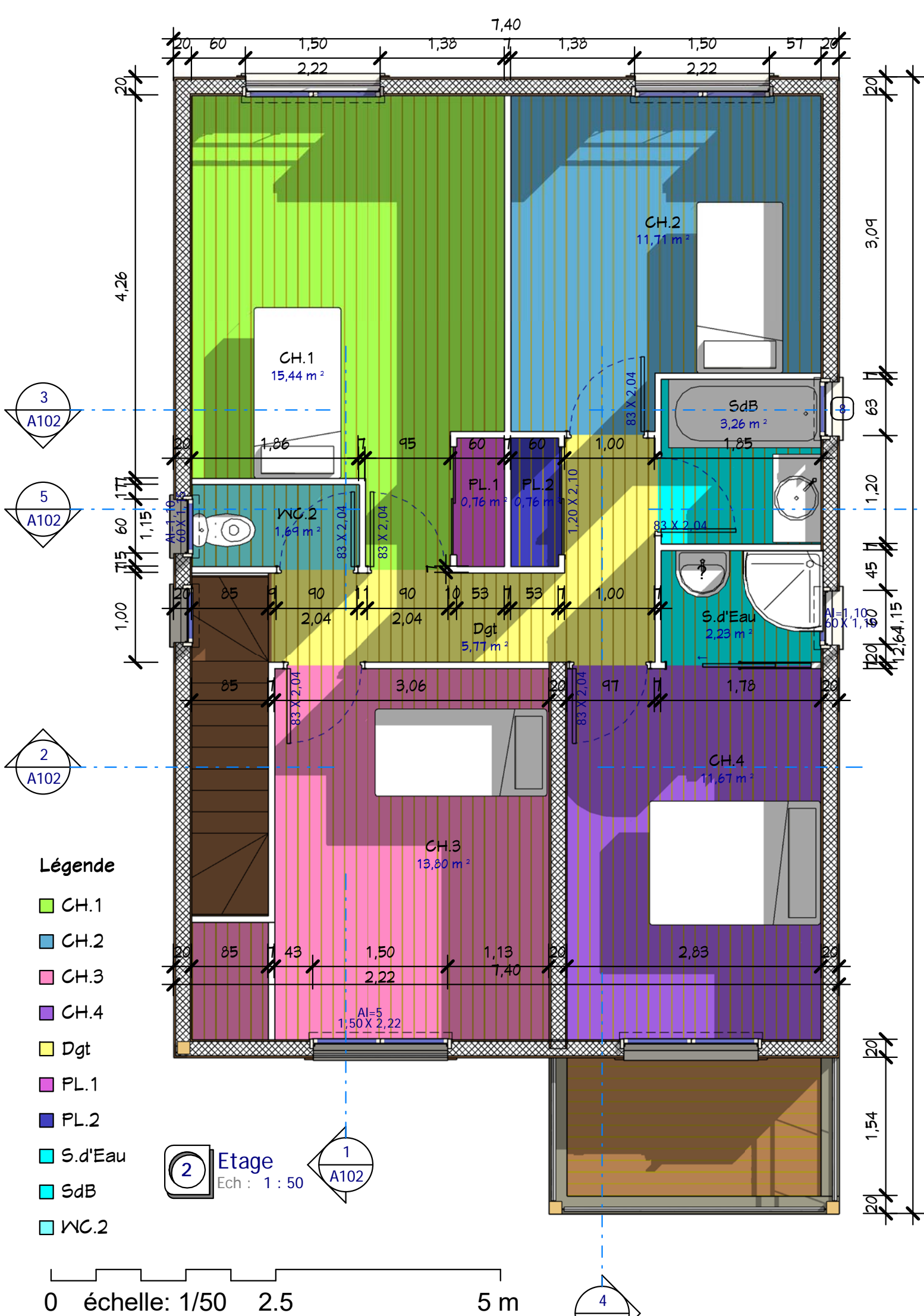

**Plans RDC et Etage**

Ref#: B\_10127  
Date :  
Dessiné par : Auteur  
Vérifié par : Vérificateur

**SHaB : 121,00 m<sup>2</sup>**  
**Garage : 16,30 m<sup>2</sup>**  
**Réf : B\_17132**

Nota Bene:  
Ce plan de concept est adaptable suivant la demande particulière du client :  
Contactez - Nous <http://www.realcrea.fr/contact>

Conformément aux lois n°57-298 11/13/1957 et n°85-660 du 3/7/1985, le client s'interdit de procéder à toute copie, autre que celles autorisées dans le cadre d'utilisation personnelle

Consultant  
@ Creal  
20/12/2017 10:28:51

Echell 1 : 50

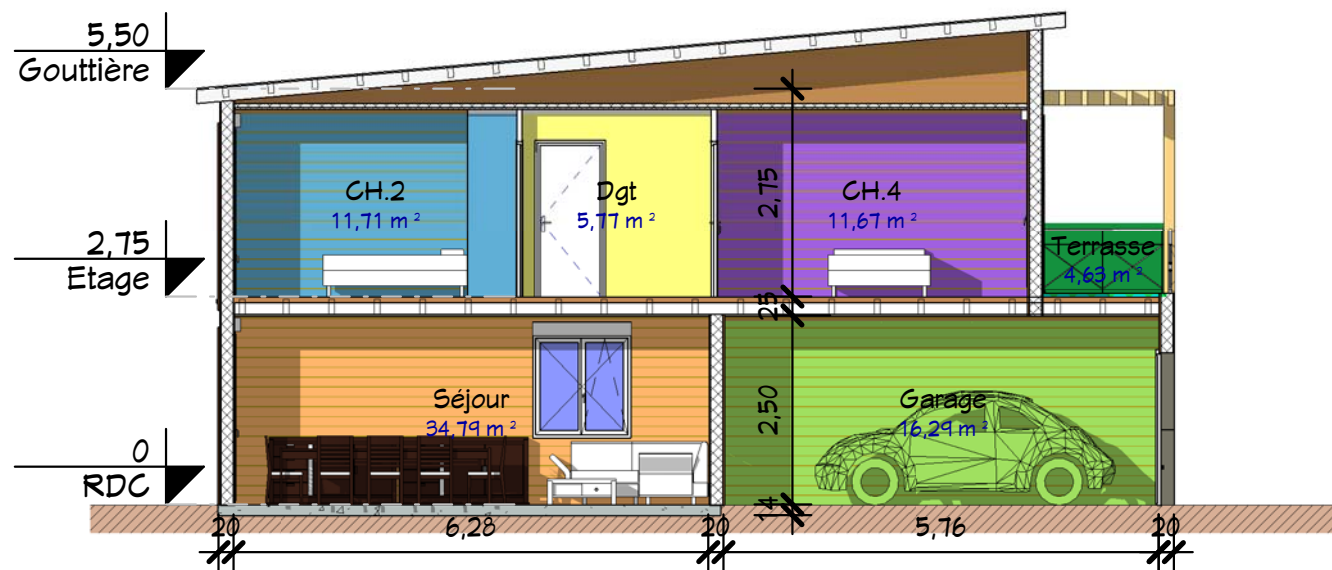

**4** Coupe 4  
Ech : 1 : 100

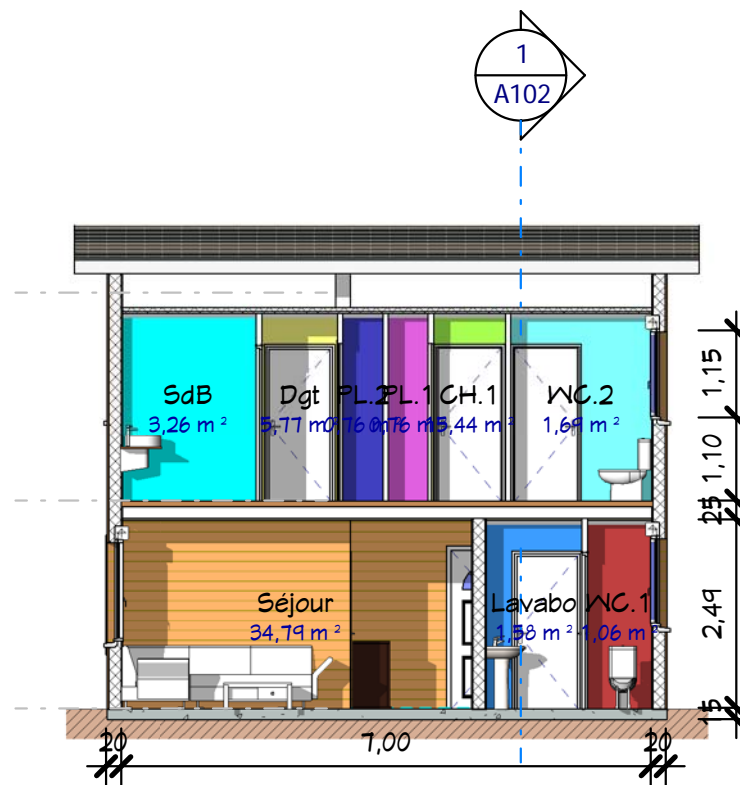

**5** Coupe 5  
Ech : 1 : 100

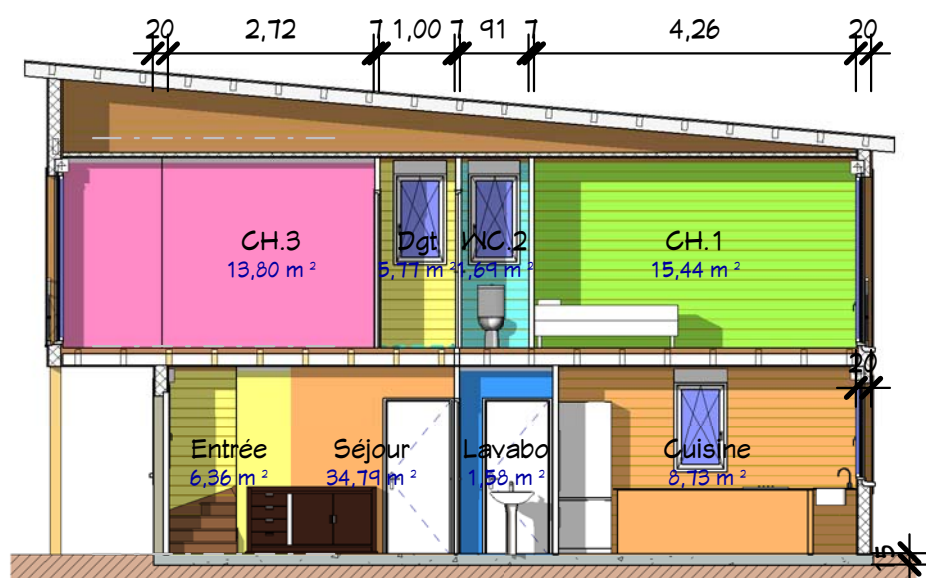

**1** Coupe 1  
Ech : 1 : 100

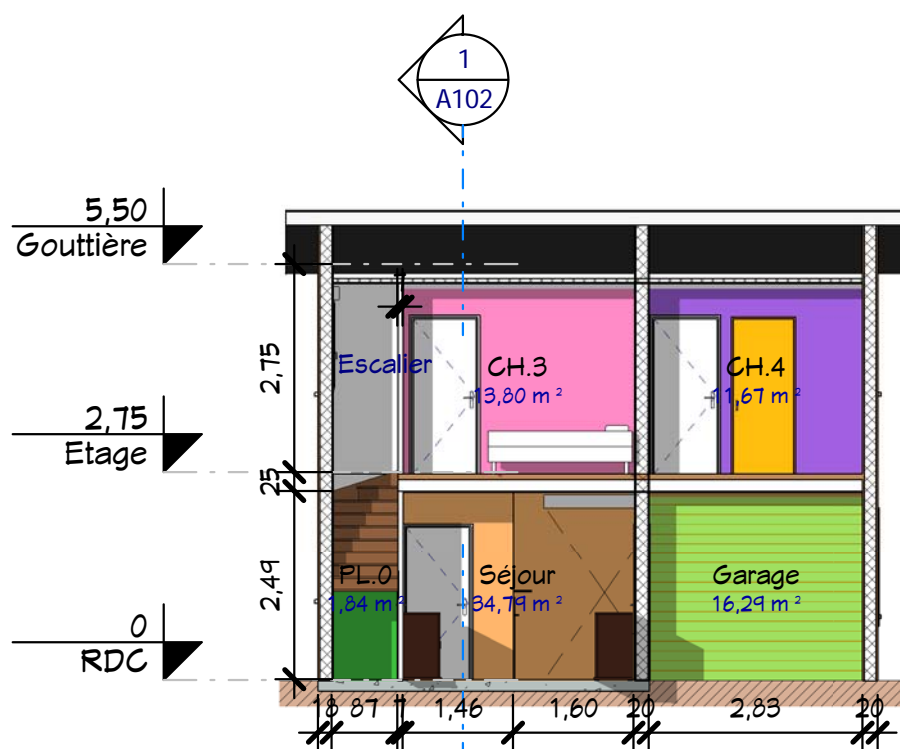

**2** Coupe 2  
Ech : 1 : 100

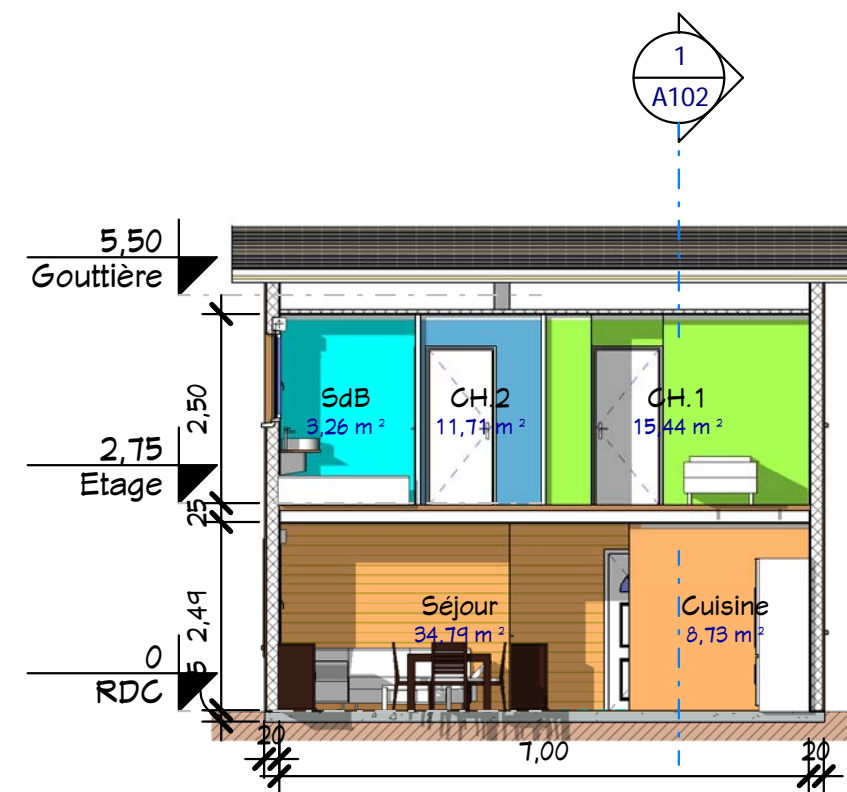

**3** Coupe 3  
Ech : 1 : 100

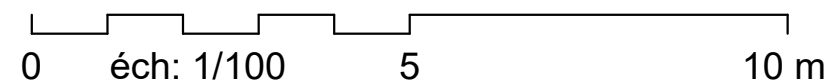

Coupes 1,2,3,4 & 5

SHaB : 121,00 m<sup>2</sup>  
Garage : 16,30 m<sup>2</sup>  
Réf : B\_17132

Nota Bene:  
Ce plan de concept est adaptable suivant la demande particulière du client.  
Contactez - Nous <http://www.realcrea.fr/contact>

Conformément aux lois n°57-298 11/3/1957 et n°85-660 du 3/7/1985, le client s'interdit de procéder à toute copie, autre que celles autorisées dans le cadre d'utilisation personnelle

**crea**  
Consultant

20/12/2017 10:28:53

Ref# :	Réf : B_10127
Date :	
Dessiné par :	Auteur
Vérifié par :	Vérificateur
Echell	
1 : 100	

A102



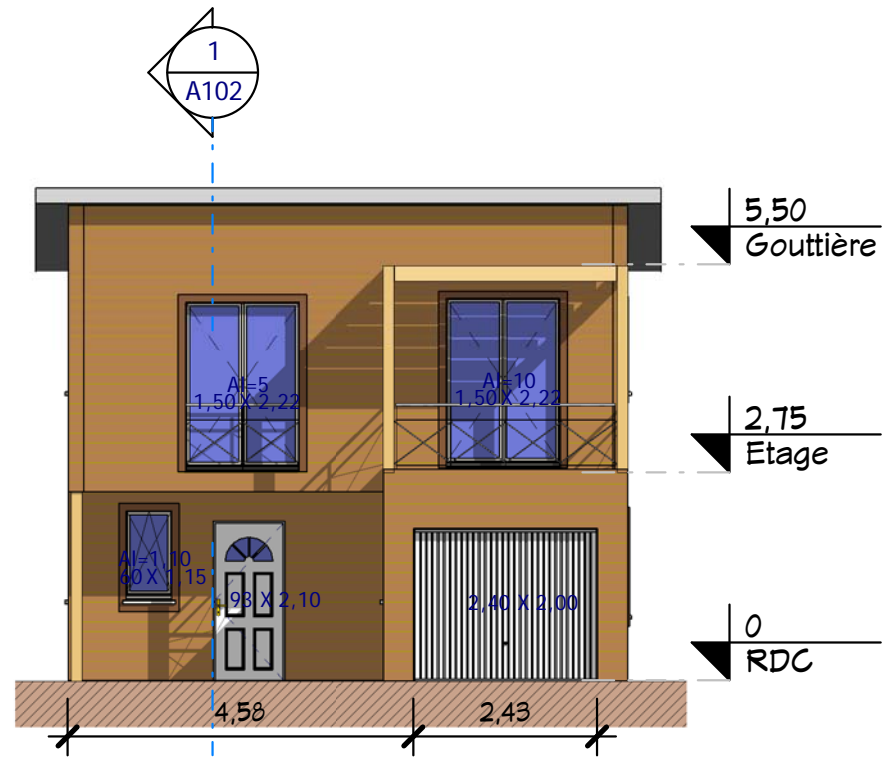

1 Elévation 2  
Ech : 1 : 100

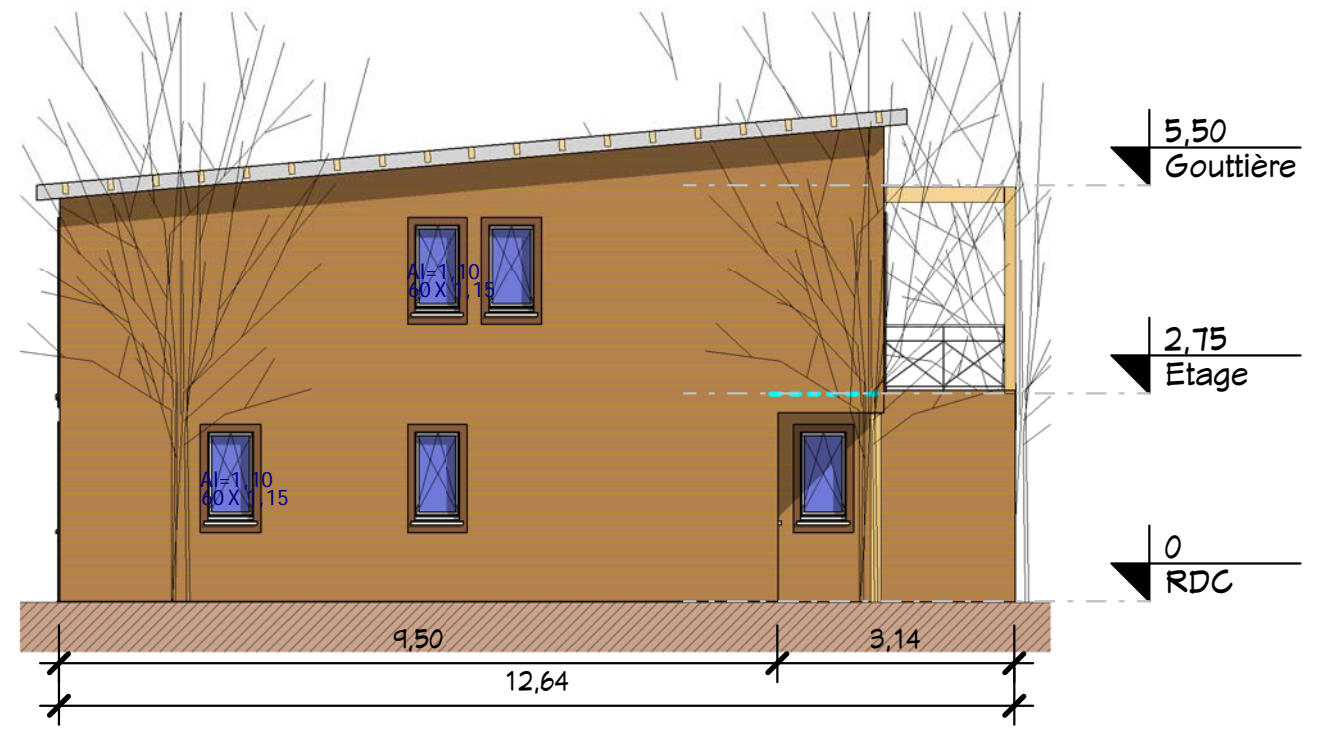

3 Elévation 1  
Ech : 1 : 100

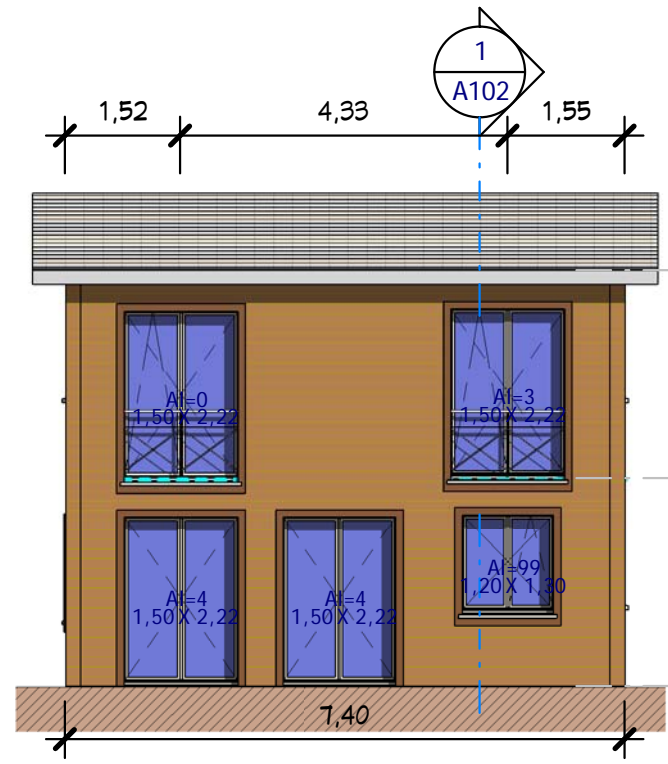

2 Elévation 4  
Ech : 1 : 100

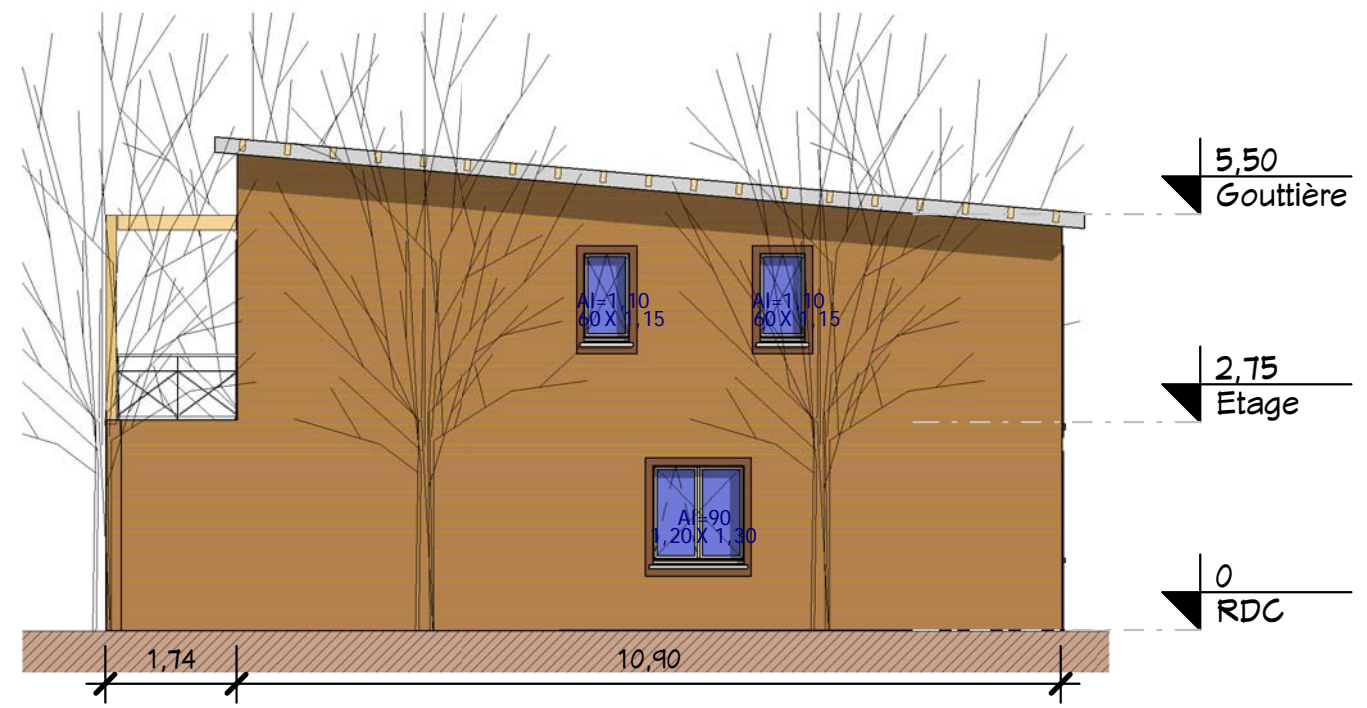

4 Elévation 3  
Ech : 1 : 100

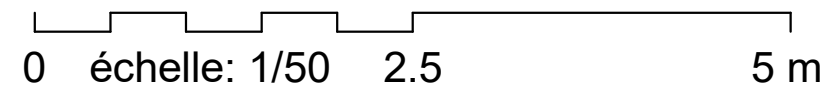

4 Elévations		Ref# :	B_10127
		Date :	
SHaB : 121,00 m <sup>2</sup> Garage : 16,30 m <sup>2</sup> Réf : B_17132		Dessiné par :	Auteur
		Vérifié par :	Vérificateur
		Echell	
		1 : 100	

Nota Bene:  
Ce plan de concept est adaptable suivant la demande particulière du client :  
Contactez - Nous <http://www.realcrea.fr/contact>

Conformément aux lois n°57-298 11/13/1957 et n°85-660 du 3/7/1985, le client s'interdit de procéder à toute copie, autre que celles autorisées dans le cadre d'utilisation personnelle

Consultant  
@ **crea**

20/12/2017 10:28:54



**Visuel 2**

Ech :



**Visuel 1**

Ech :

**Visuels côtés Jardin & Rue**

Ref# : Réf: B\_10127

Date :

Dessiné par : Auteur

Vérifié par : Vérificateur

Echell

e

**A104**

**SHaB : 121,00 m<sup>2</sup>**

**Garage : 16,30 m<sup>2</sup>**

**Réf : B\_17132**

Nota Bene:  
Ce plan de concept est adaptable suivant la demande particulière du client :

Contactez - Nous <http://www.realcrea.fr/contact>

Conformément aux lois n°57-298 11/13/1957 et n°85-660 du 3/7/1985, le client s'interdit de procéder à toute copie, autre que celles autorisées dans le cadre d'utilisation personnelle