

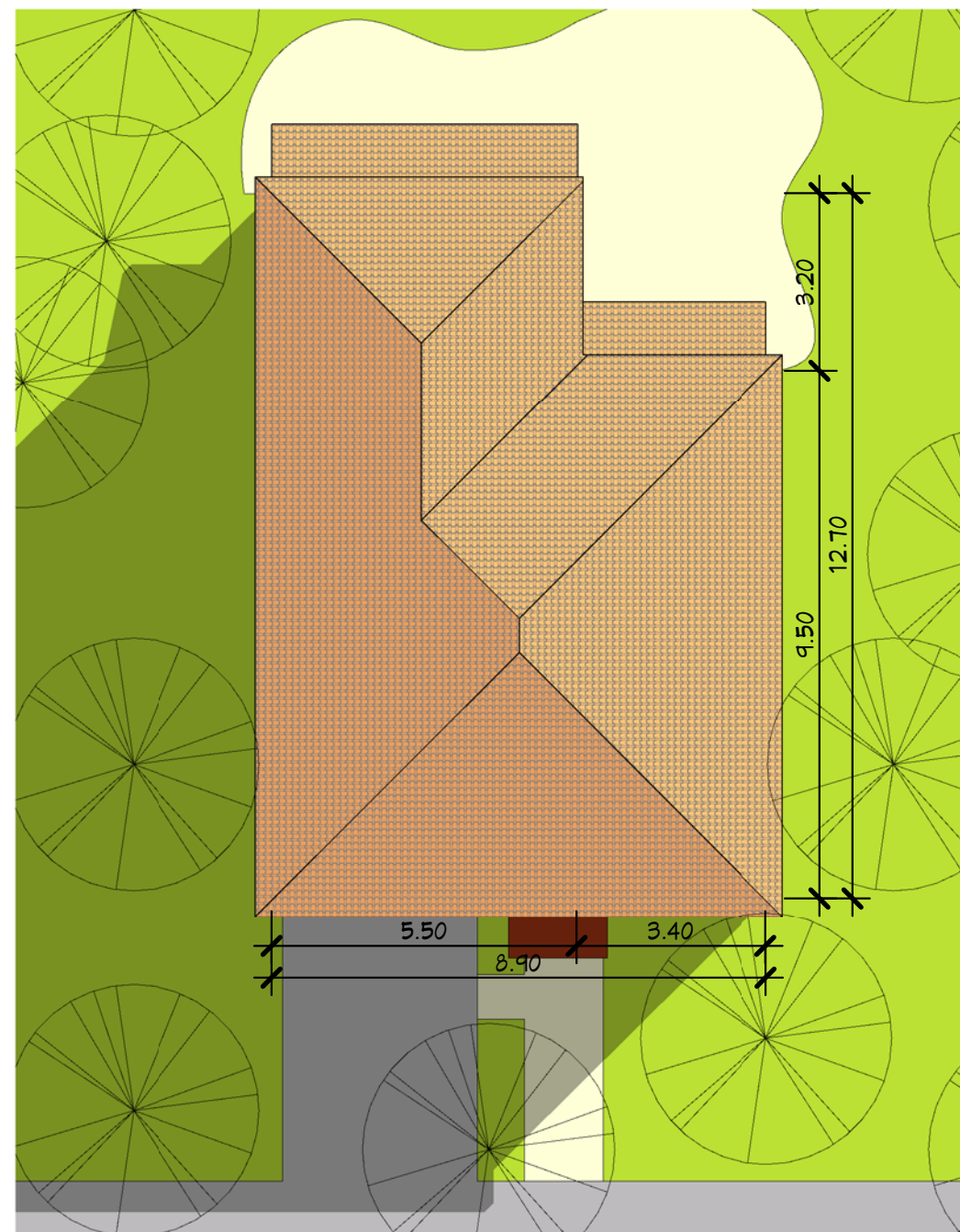

**3** Visuel 3  
Ech :

**2** Visuel 2  
Ech :



Nomenclature des pièces		
N#	Nom	SHaB
Niveau 0		
1	Entrée	15.61 m <sup>2</sup>
2	Séjour	32.54 m <sup>2</sup>
3	Sanits	2.63 m <sup>2</sup>
3	Cuisine	10.25 m <sup>2</sup>
4	WC1	1.86 m <sup>2</sup>
5	Buanderie	3.77 m <sup>2</sup>
6	PL0	0.90 m <sup>2</sup>
		67.56 m <sup>2</sup>

Nomenclature des pièces		
N#	Nom	SHaB
Niveau 1		
7	CH1	19.27 m <sup>2</sup>
8	CH3	10.75 m <sup>2</sup>
8	CH2	12.90 m <sup>2</sup>
9	CH4	10.87 m <sup>2</sup>
10	PL1	0.84 m <sup>2</sup>
11	PL2	0.89 m <sup>2</sup>
11	Douche	1.76 m <sup>2</sup>

Nomenclature des pièces		
N#	Nom	SHaB
12	PL3	1.29 m <sup>2</sup>
13	PL4	1.29 m <sup>2</sup>
14	SDB2	4.60 m <sup>2</sup>
15	WC2	1.78 m <sup>2</sup>
16	Dgt1	10.16 m <sup>2</sup>
		76.38 m <sup>2</sup>
Total:		143.94 m <sup>2</sup>

Annexes		
N#	Nom	S. Utiles
25	Garage	20.64 m <sup>2</sup>
Total:		20.64 m <sup>2</sup>

Tab. des SHoN	
Niveau	SHoN
Niveau 0	72.37 m <sup>2</sup>
Niveau 1	79.42 m <sup>2</sup>
Total:	151.79 m <sup>2</sup>

**1** Plan Masse  
Ech : 1 : 125

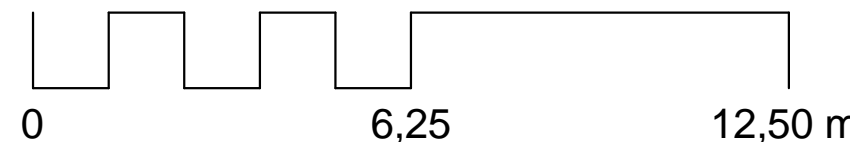

Nota Bene:  
Ce plan de concept est adaptable suivant la demande particulière du client.  
Contactez - Nous <http://www.realcrea.fr/contact>

Conformément aux lois n°57-298 11/3/1957 et n°85-660 du 3/7/1985, le client s'interdit de procéder à toute copie, autre que celles autorisées dans le cadre d'utilisation personnelle

Habitable : 143,93 m<sup>2</sup>  
Garage : 20,00 m<sup>2</sup>

Ref\_B\_10152\_D

Plan de Masse

Ref#: Ref\_B\_10152\_D

Date :

Dessiné par : Auteur

Vérifié par : Vérificateur

Echelle

A100

1 : 125

**Légendes :**

- Buanderie
- Cuisine
- Entrée
- Garage
- PL0
- Sanits
- Séjour
- WC1



**1** Niveau 0  
Ech : 1 : 50

<b>Rez de Chaussée</b>	
Ref# : Ref_B_10152_D	<b>A101</b>
Date :	Auteur :
Dessiné par :	Vérificateur :
Echelle 1 : 50	

**Habitable : 143,93 m<sup>2</sup>**  
**Garage : 20,00 m<sup>2</sup>**  
**Ref\_B\_10152\_D**

Nota Bene:  
Ce plan de concept est adaptable suivant la demande particulière du client.  
Contactez - Nous <http://www.realcrea.fr/contact>

Conformément aux lois n°57-298 11/3/1957 et n°85-660 du 3/7/1985, le client s'interdit de procéder à toute copie, autre que celles autorisées dans le cadre d'utilisation personnelle

**crea2**  
 @ Consultant  
 30/01/2011 06:23:13



**Légendes :**

- CH1
- CH2
- CH3
- CH4
- Dgt1
- Douche
- PL1
- PL2
- PL3
- PL4
- SDB2
- WC2

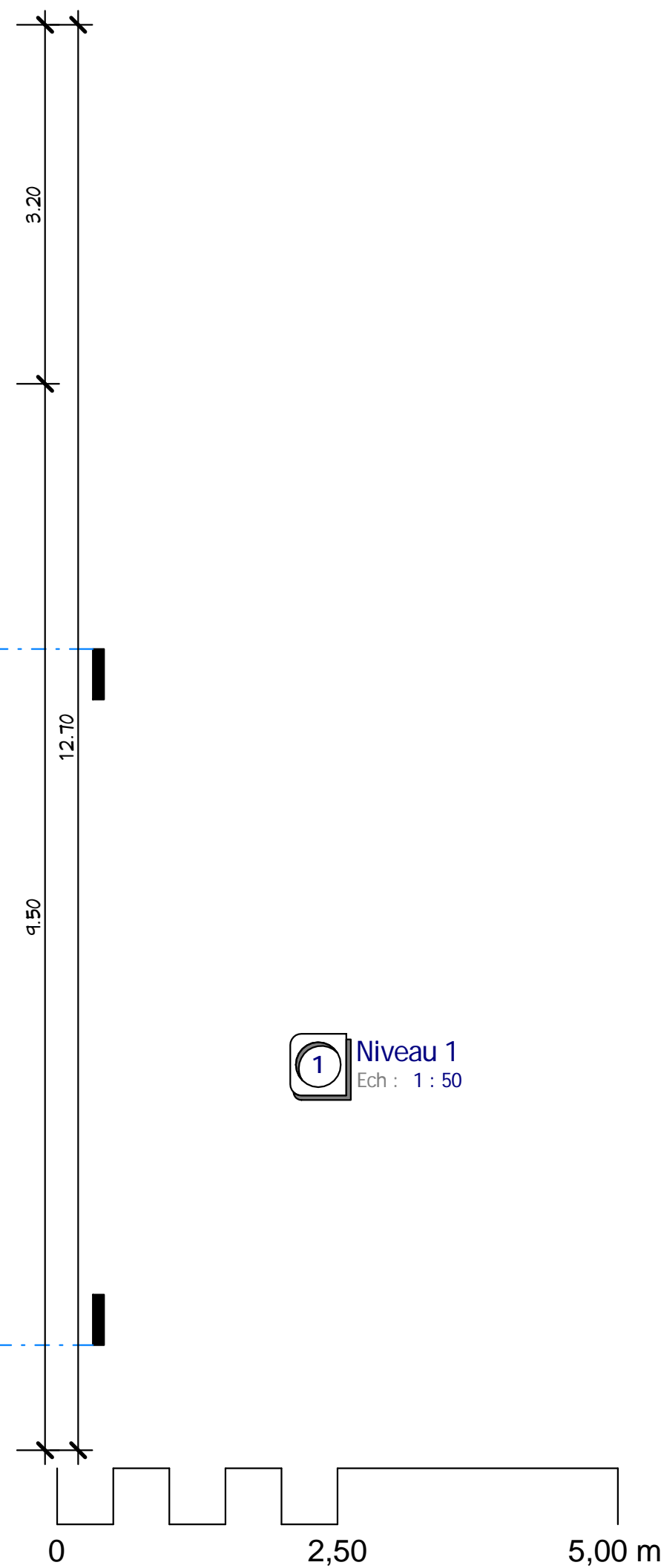
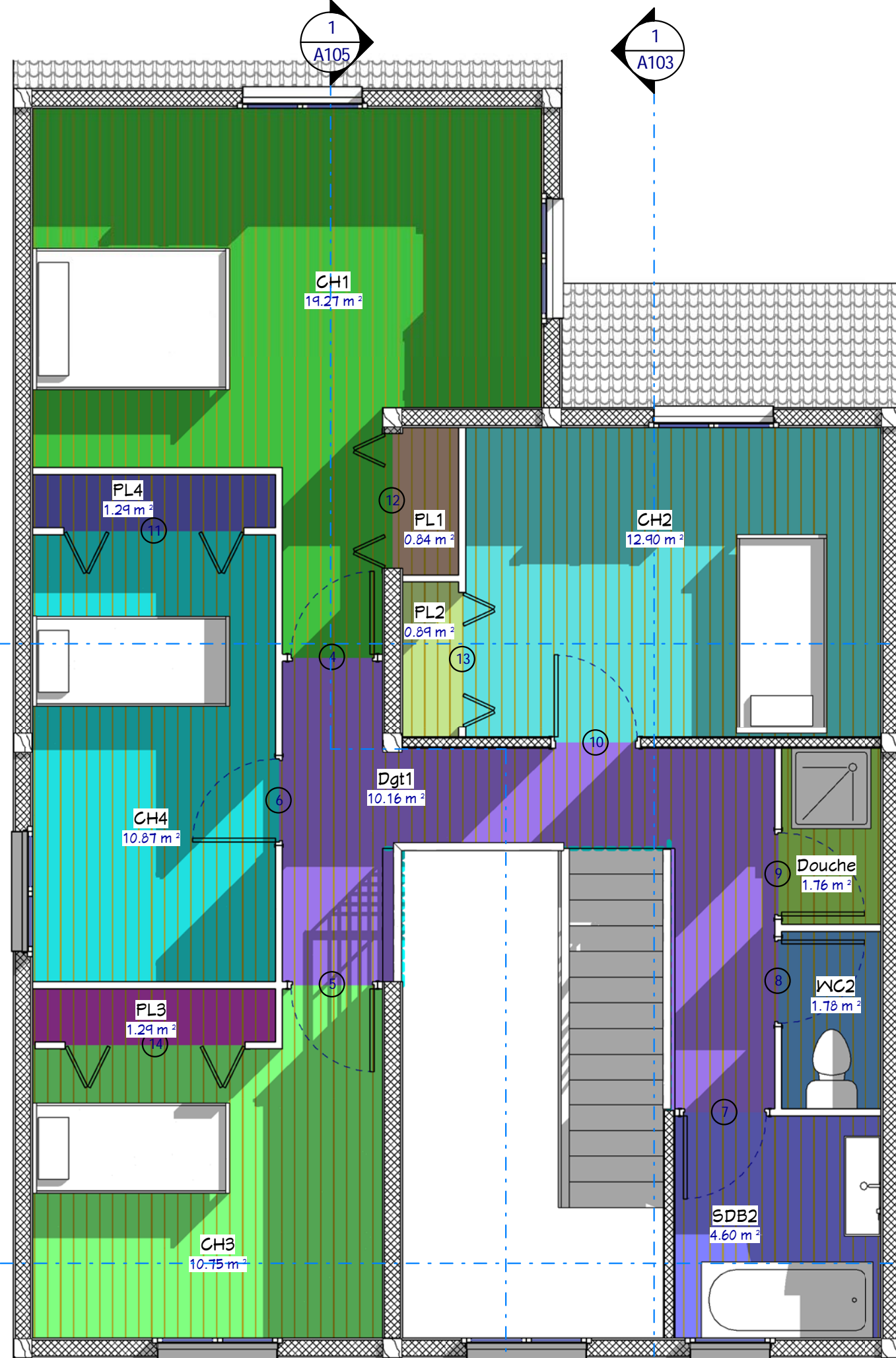

**1** Niveau 1  
Ech : 1 : 50

<b>Etage</b>	
Ref# :	Ref_B_10152_D
Date :	
Dessiné par :	Auteur
Vérifié par :	Vérificateur
Echelle	
<b>A102</b>	
1 : 50	

**Habitable : 143,93 m<sup>2</sup>**  
**Garage : 20,00 m<sup>2</sup>**  
**Ref\_B\_10152\_D**

Nota Bene:  
Ce plan de concept est adaptable suivant la demande particulière du client.  
Contactez - Nous <http://www.realcrea.fr/contact>

Conformément aux lois n°57-298 11/3/1957 et n°85-660 du 3/7/1985, le client s'interdit de procéder à toute copie, autre que celles autorisées dans le cadre d'utilisation personnelle

**crea**  
@ Consultant

30/01/2011 06:23:21

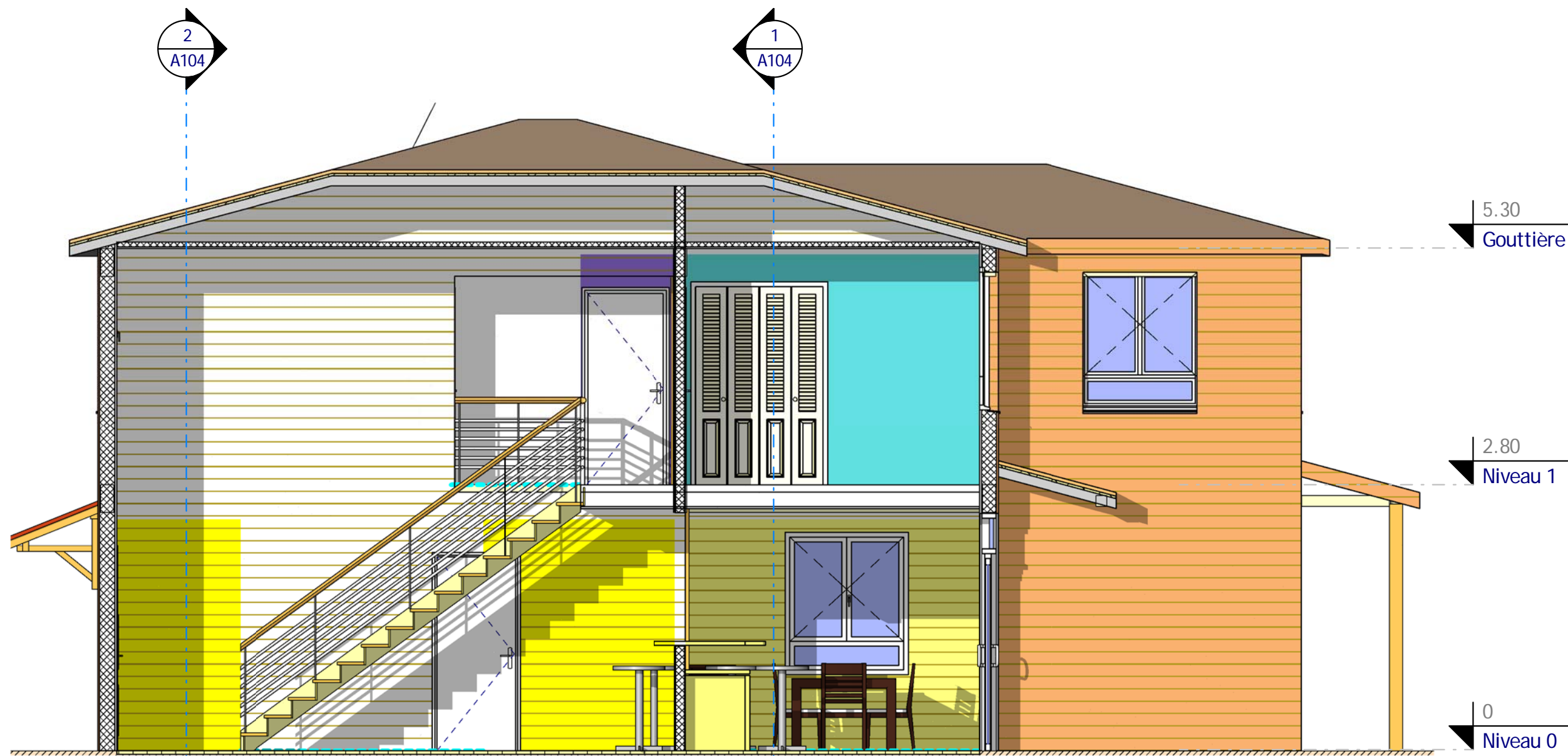

Légendes :

- CH2
- Cuisine
- Dgt1
- Entrée

**1** Coupe 1  
Ech : 1 : 50

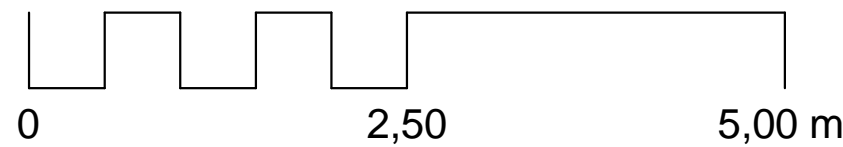

<b>Coupe 1</b>		<b>A103</b>
Ref#:	Date:	Auteur
Ref_B_10152_D	Verifié par:	Vérificateur
<b>Habitable : 143,93 m<sup>2</sup></b> <b>Garage : 20,00 m<sup>2</sup></b>		<b>Ref_B_10152_D</b> Echelle 1 : 50
<p>Nota Bene: Ce plan de concept est adaptable suivant la demande particulière du client. Conformément aux lois n°57-298 11/3/1957 et n°85-660 du 3/7/1985, le client s'interdit de procéder à toute copie, autre que celles autorisées dans le cadre d'utilisation personnelle Contactez - Nous <a href="http://www.realcrea.fr/contact">http://www.realcrea.fr/contact</a></p>		
@ Consultant		30/01/2011 06:23:30



1  
A103

1  
A105

1  
A105

1  
A103

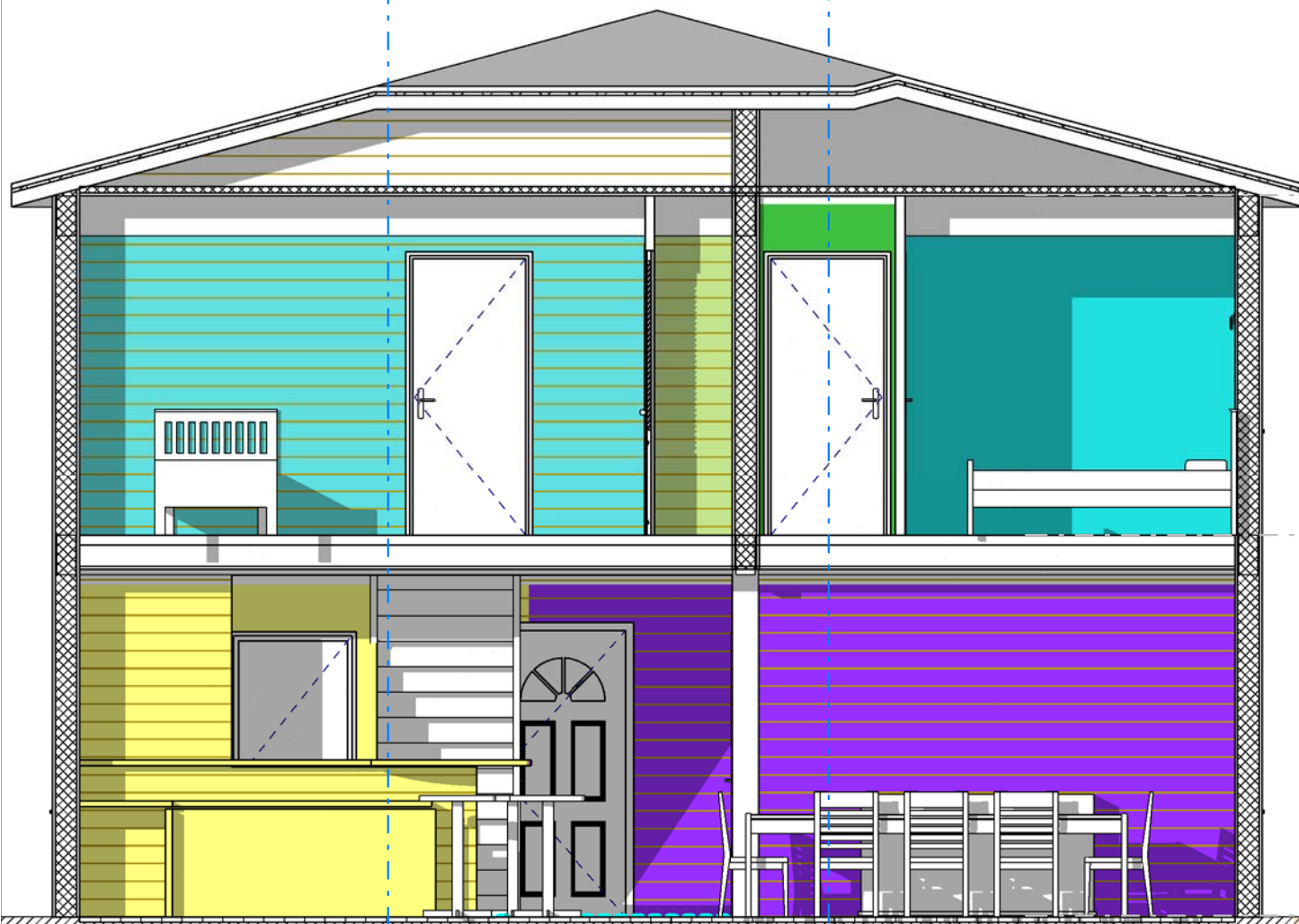

2 Coupe 4  
Ech : 1 : 50

Légendes :

- CH1
- Cuisine
- CH2
- PL2
- CH4
- Séjour

Légendes :

- CH3
- Sanits
- Entrée
- SDB2
- Garage

1 Coupe 2  
Ech : 1 : 50



Coupes 2 & 4

Habitable : 143,93 m<sup>2</sup>

Garage : 20,00 m<sup>2</sup>

Ref\_B\_10152\_D

Ref# :	Ref_B_10152_D
Date :	
Dessiné par :	Auteur
Vérifié par :	Vérificateur
Echelle	1 : 50

Nota Bene:  
Ce plan de concept est adaptable suivant la demande particulière du client.  
Contactez - Nous <http://www.realcrea.fr/contact>

Conformément aux lois n°57-298 11/3/1957 et n°85-660 du 3/7/1985, le client s'interdit de procéder à toute copie, autre que celles autorisées dans le cadre d'utilisation personnelle



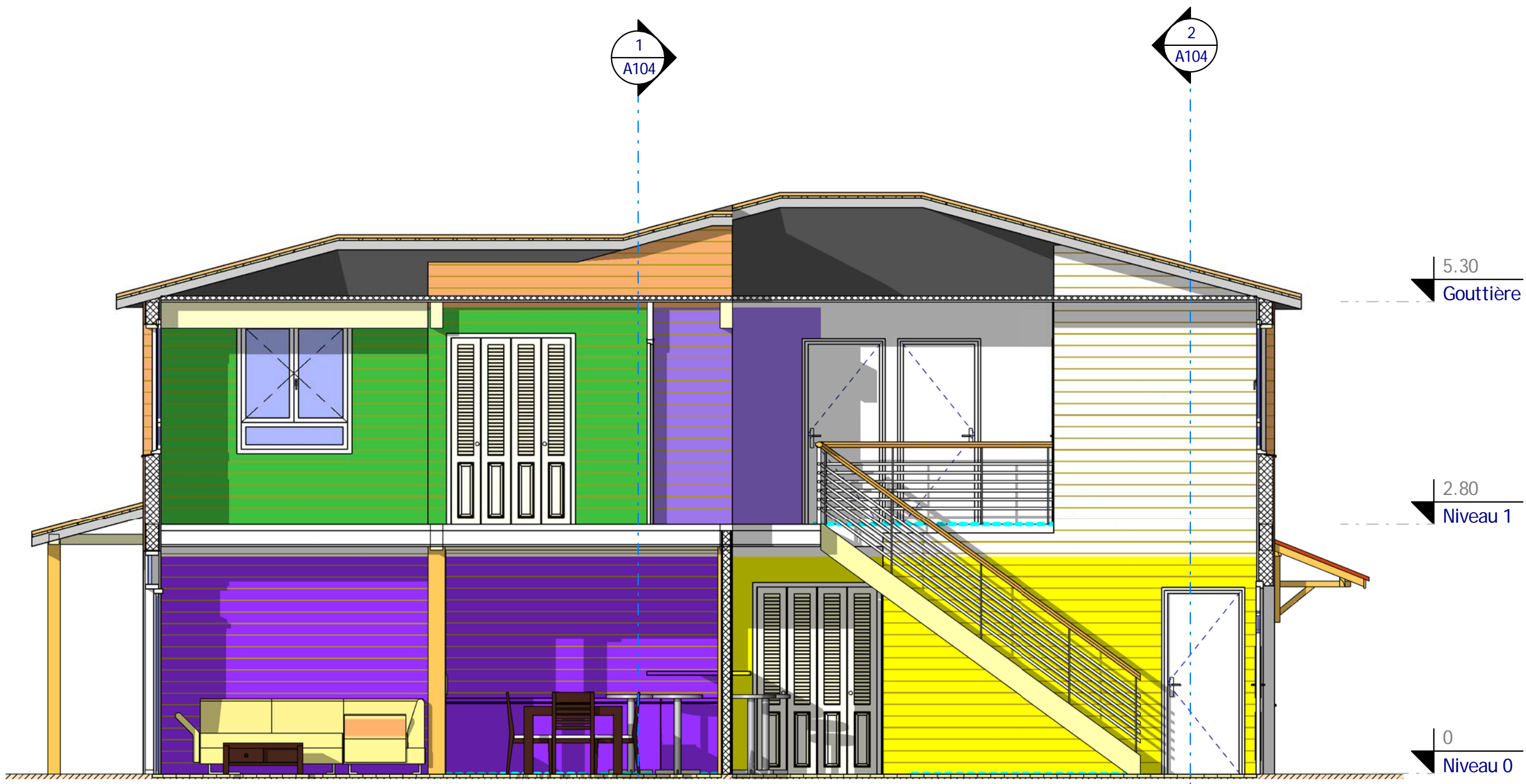

**Légendes :**

- CH1
- Dgt1
- Entrée
- Garage
- Séjour

**1** Coupe 3  
Ech : 1 : 50

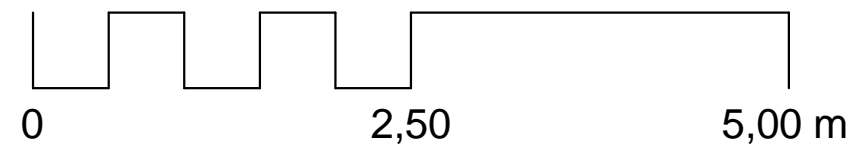

Coupe 3	
Ref# : Ref_B_10152_D	A105
Date :	Auteur
Vérifié par :	Vérificateur
Echelle 1 : 50	

Habitable : 143,93 m<sup>2</sup>  
Garage : 20,00 m<sup>2</sup>

Ref\_B\_10152\_D

Nota Bene:  
Ce plan de concept est adaptable suivant la demande particulière du client.  
Conformément aux lois n°57-298 11/3/1957 et n°85-660 du 3/7/1985, le client s'interdit de procéder à toute copie, autre que celles autorisées dans le cadre d'utilisation personnelle.

Contactez - Nous <http://www.realcrea.fr/contact>

@ Consultant

30/01/2011 06:23:57



2  
A104

1  
A104



5.30  
Gouttière

2.80  
Niveau 1

0  
Niveau 0

1 Elévation 1  
Ech : 1 : 50

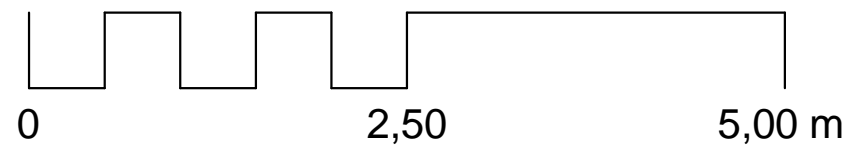

### Façade 1

Habitable : 143,93 m<sup>2</sup>  
Garage : 20,00 m<sup>2</sup>

Ref\_B\_10152\_D

Ref# :	Ref_B_10152_D
Date :	
Dessiné par :	Auteur
Vérifié par :	Vérificateur
Echelle	
1 : 50	

Nota Bene:  
Ce plan de concept est adaptable suivant la demande particulière du client.  
Contactez - Nous <http://www.realcrea.fr/contact>

Conformément aux lois n°57-298 11/3/1957 et n°85-660 du 3/7/1985, le client s'interdit de procéder à toute copie, autre que celles autorisées dans le cadre d'utilisation personnelle

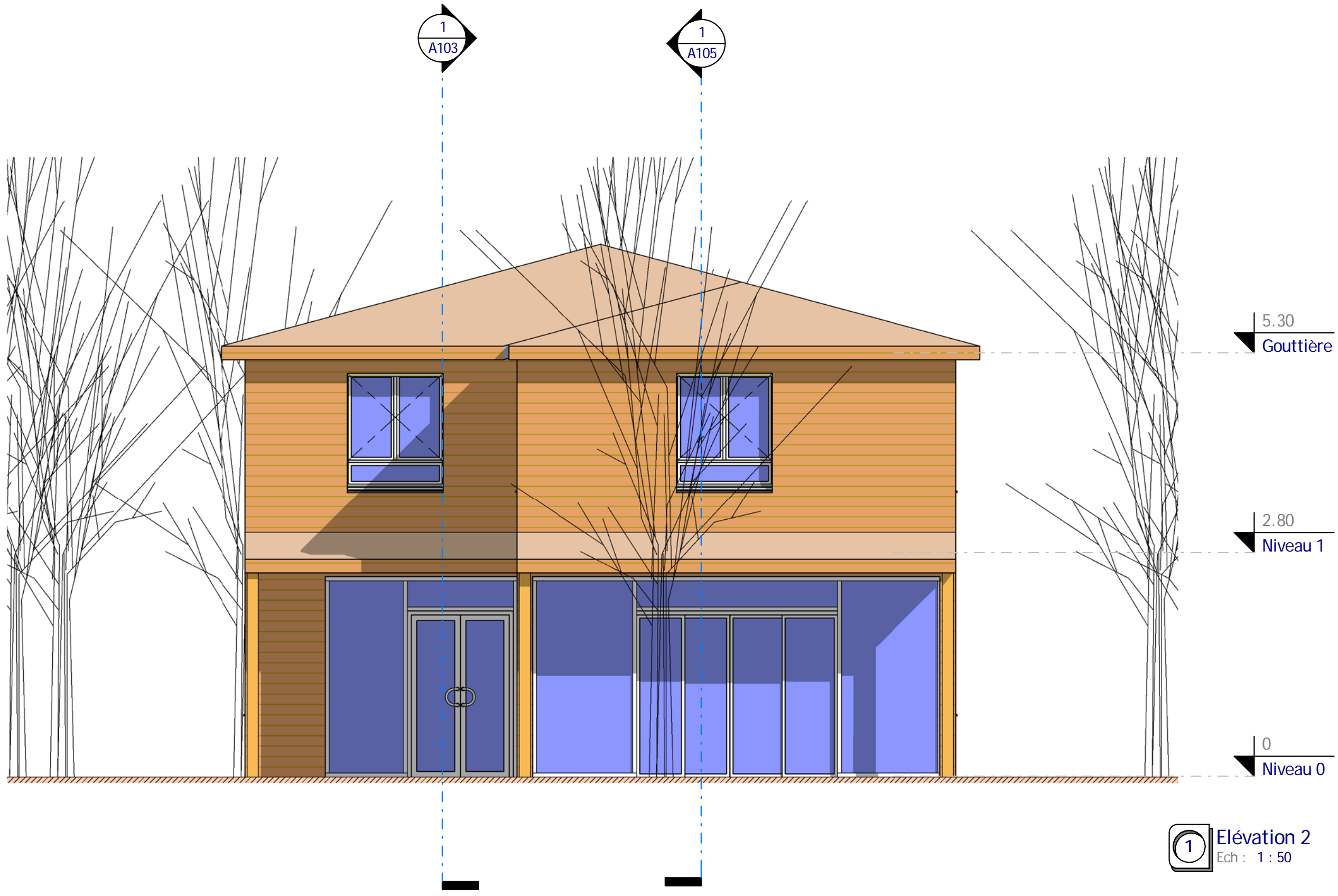

**1** Elévation 2  
Ech : 1 : 50

**Nota Bene:**  
Ce plan de concept est adaptable suivant la demande particulière du client.  
Contactez - Nous <http://www.realcrea.fr/contact>



Conformément aux lois n°57-298 11/3/1957 et n°85-660 du 3/7/1985, le client s'interdit de procéder à toute copie, autre que celles autorisées dans le cadre d'utilisation personnelle

Habitable : 143,93 m<sup>2</sup>  
Garage : 20,00 m<sup>2</sup>  
Ref\_B\_10152\_D

**Façade 2**

Ref# :	Ref_B_10152_D
Date :	
Dessiné par :	Auteur
Vérifié par :	Vérificateur
<b>A107</b>	
Echelle 1 : 50	



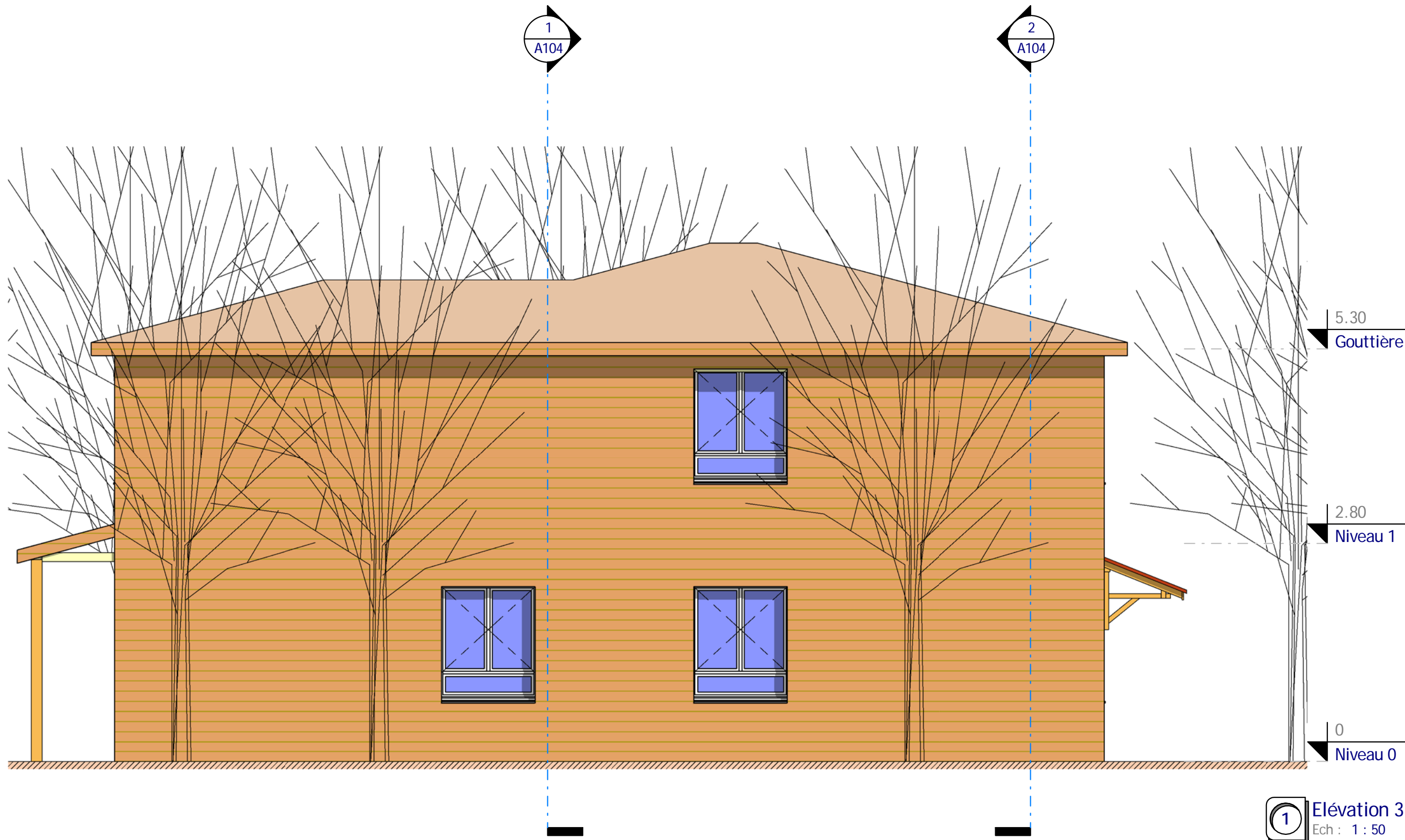

1 Élévation 3  
Ech : 1 : 50

Façade 3

Habitable : 143,93 m<sup>2</sup>  
Garage : 20,00 m<sup>2</sup>  
Ref\_B\_10152\_D

Nota Bene:  
Ce plan de concept est adaptable suivant la demande particulière du client.  
Contactez - Nous <http://www.realcrea.fr/contact>

Conformément aux lois n°57-298 11/3/1957 et n°85-660 du 3/7/1985, le client s'interdit de procéder à toute copie, autre que celles autorisées dans le cadre d'utilisation personnelle

Ref#:	Ref_B_10152_D
Date :	
Dessiné par :	Auteur
Vérifié par :	Vérificateur
A108	
Echelle 1 : 50	

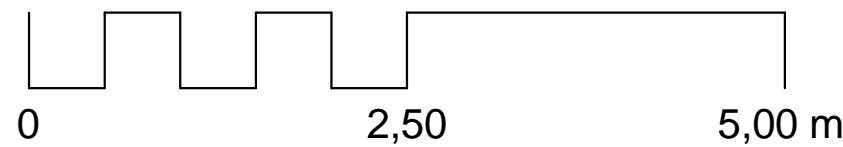
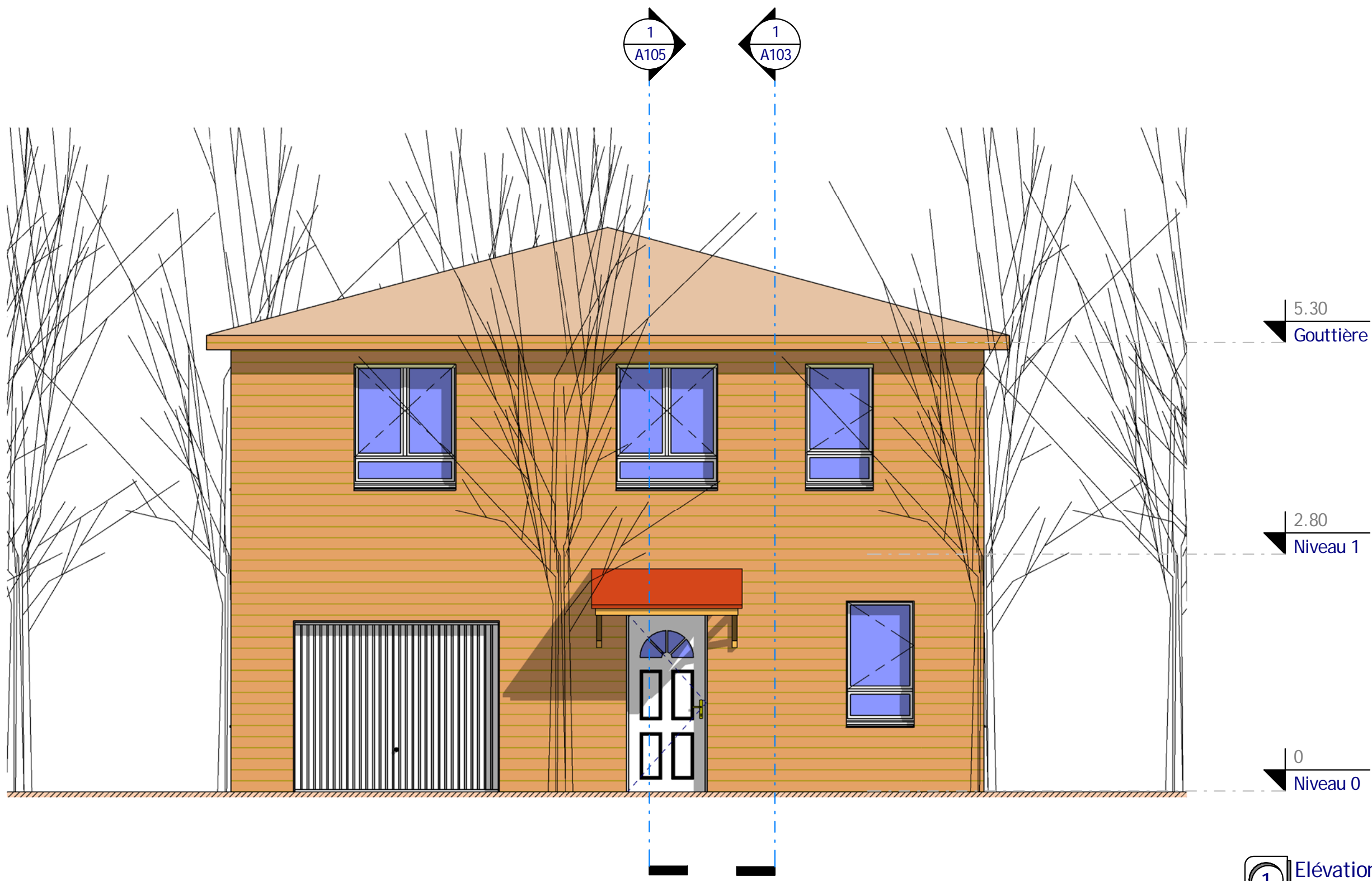

1 Elévation 4  
Ech : 1 : 50

Nota Bene:  
Ce plan de concept est adaptable suivant la demande particulière du client.  
Contactez - Nous <http://www.realcrea.fr/contact>

Conformément aux lois n°57-298 11/3/1957 et n°85-660 du 3/7/1985, le client s'interdit de procéder à toute copie, autre que celles autorisées dans le cadre d'utilisation personnelle

Habitable : 143,93 m<sup>2</sup>  
Garage : 20,00 m<sup>2</sup>  
Ref\_B\_10152\_D

Façade 4

Ref# :	Ref_B_10152_D
Date :	
Dessiné par :	Auteur
Vérifié par :	Vérificateur
A109	
Echelle 1 : 50	





**2** Visuel 4  
Ech :

**1** Visuel 1  
Ech :



Nota Bene:  
Ce plan de concept est adaptable suivant la demande  
particulière du client.  
Contactez - Nous <http://www.realcrea.fr/contact>



Conformément aux lois n°57-298 11/3/1957 et n°85-660 du  
3/7/1985, le client s'interdit de procéder à toute copie, autre  
que celles autorisées dans le cadre d'utilisation personnelle

30/01/2011 06:25:48

Habitable : 143,93 m<sup>2</sup>  
Garage : 20,00 m<sup>2</sup>

Ref\_B\_10152\_D

Visuels 1 & 4

Ref# : Ref\_B\_10152\_D

Date :

Dessiné par : Auteur

Vérifié par : Vérificateur

Echelle

A110