



2 Visuel 1



3 Visuel 2

Nomenclature des pièces		
Ref.	Nom	M ² Utile
RDC		
1	Entrée	5,83 m ²
2	Séjour	28,50 m ²
3	Cuisine	7,07 m ²
4	Bureau	14,04 m ²
5	Suite 1	17,29 m ²
6	SDB 1	3,15 m ²
7	Dgt	4,68 m ²
8	Escalier	3,52 m ²
9	WC 1	1,12 m ²
		85,20 m²

Nomenclature des pièces		
Ref.	Nom	M ² Utile
Etage		
10	Salon	15,98 m ²
11	Suite 2	17,29 m ²
12	Ch. 3	12,55 m ²
13	Ch. 4	14,61 m ²
14	SDB 2	3,15 m ²
15	WC 2	1,12 m ²
16	Dgt 2	5,59 m ²
		70,31 m²
Total général		155,51 m²

Surfaces PC	
Niveau	M ² Plancher
RDC	88,09 m ²
Etage	75,42 m ²
Total général	163,51 m²

Les Annexes	
Niveau	M ² Terrasses
RDC	10,74 m ²
RDC	16,98 m ²
Etage	10,74 m ²
Etage	11,66 m ²
Total général	50,13 m²

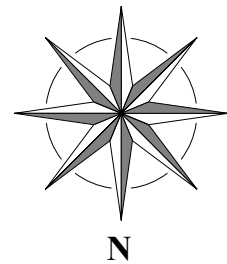

1 Plan de Masse
1 : 100

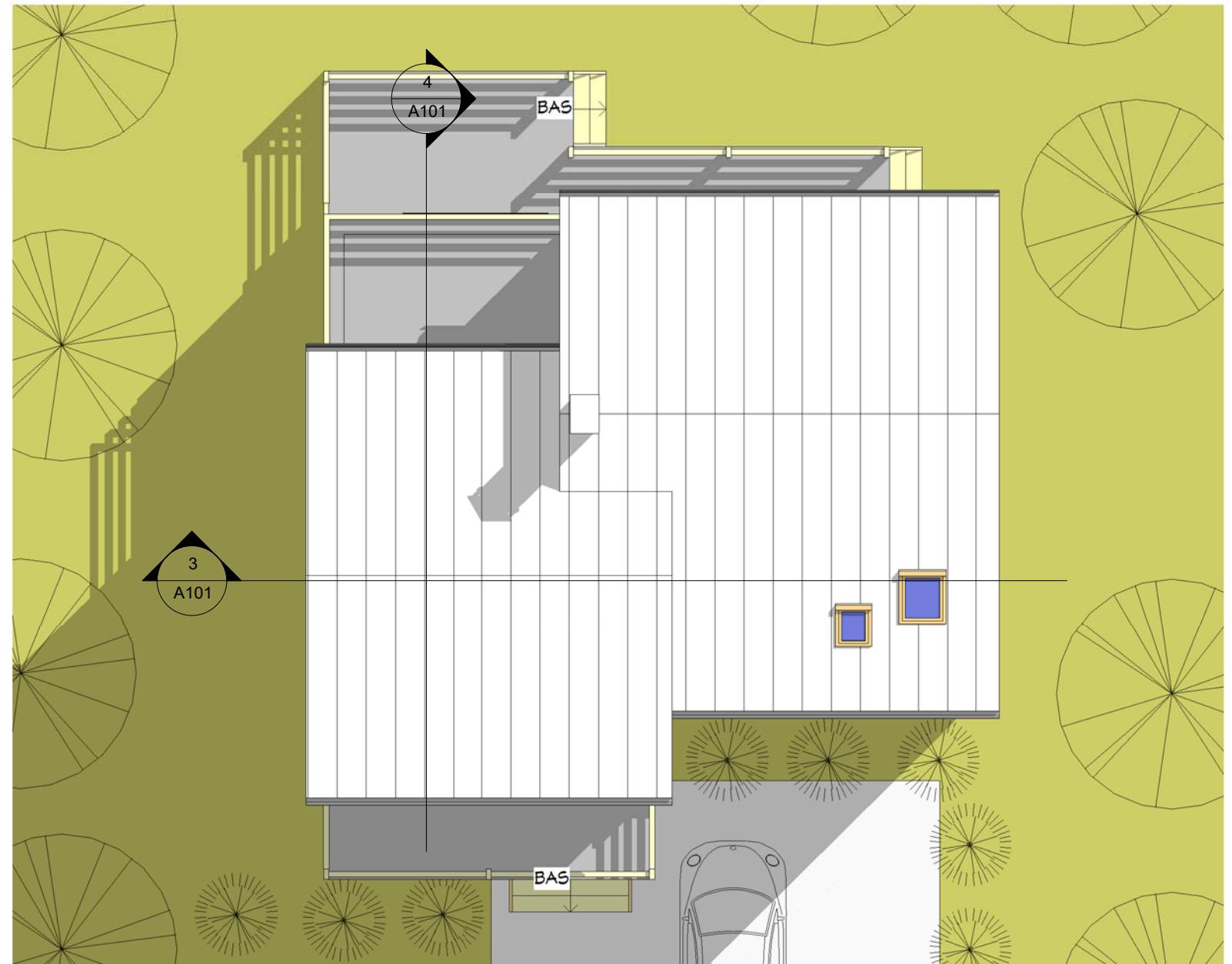

0 1 2 3 4 5 10 m
échelle: 1/100

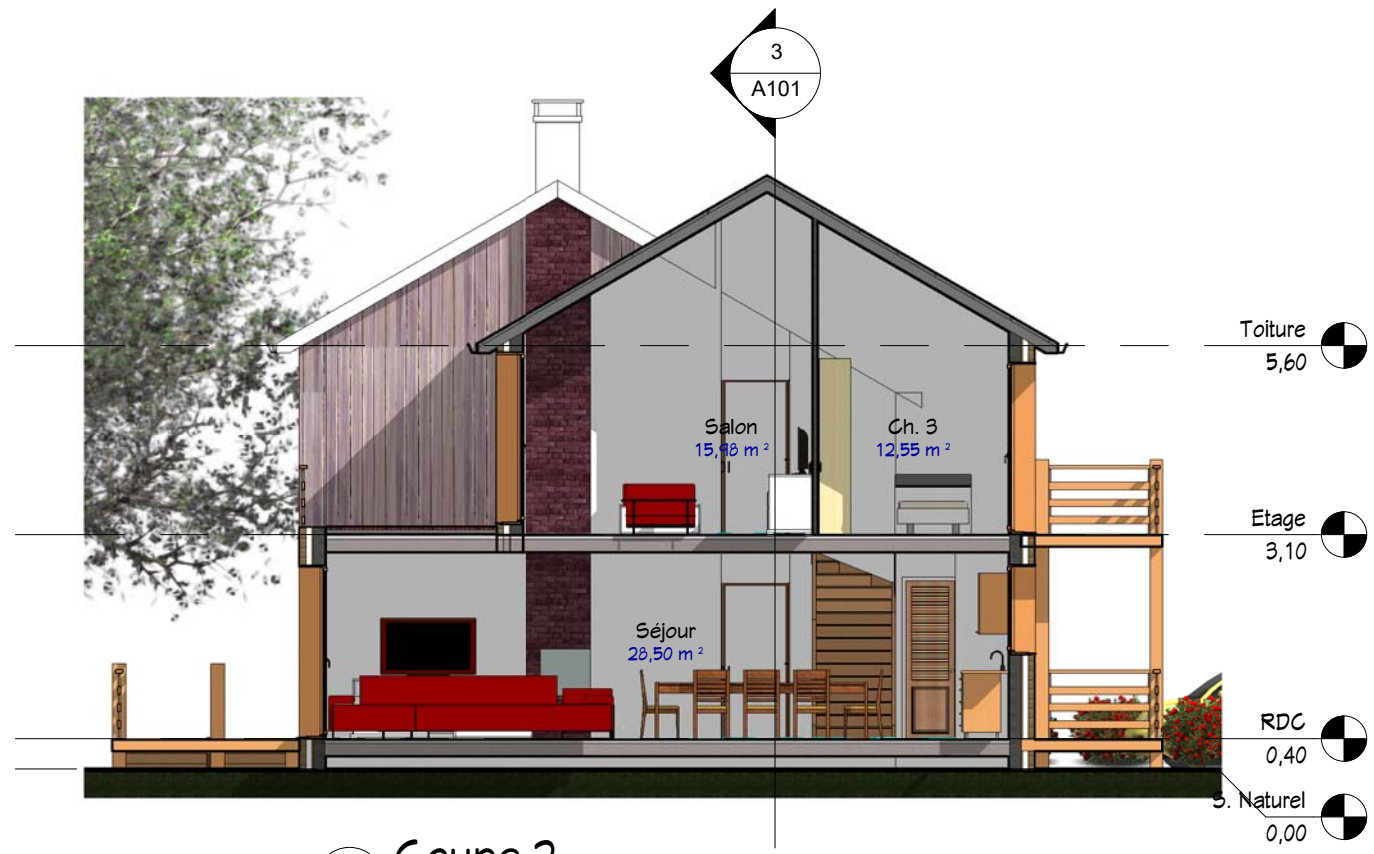

4 Coupe 2
1 : 100



3 Coupe 1
1 : 100

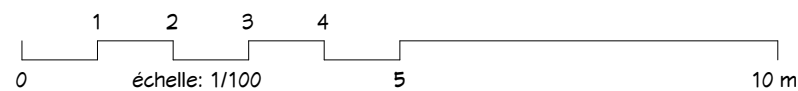
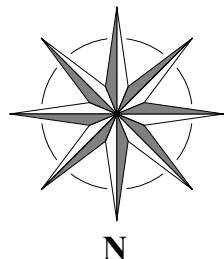
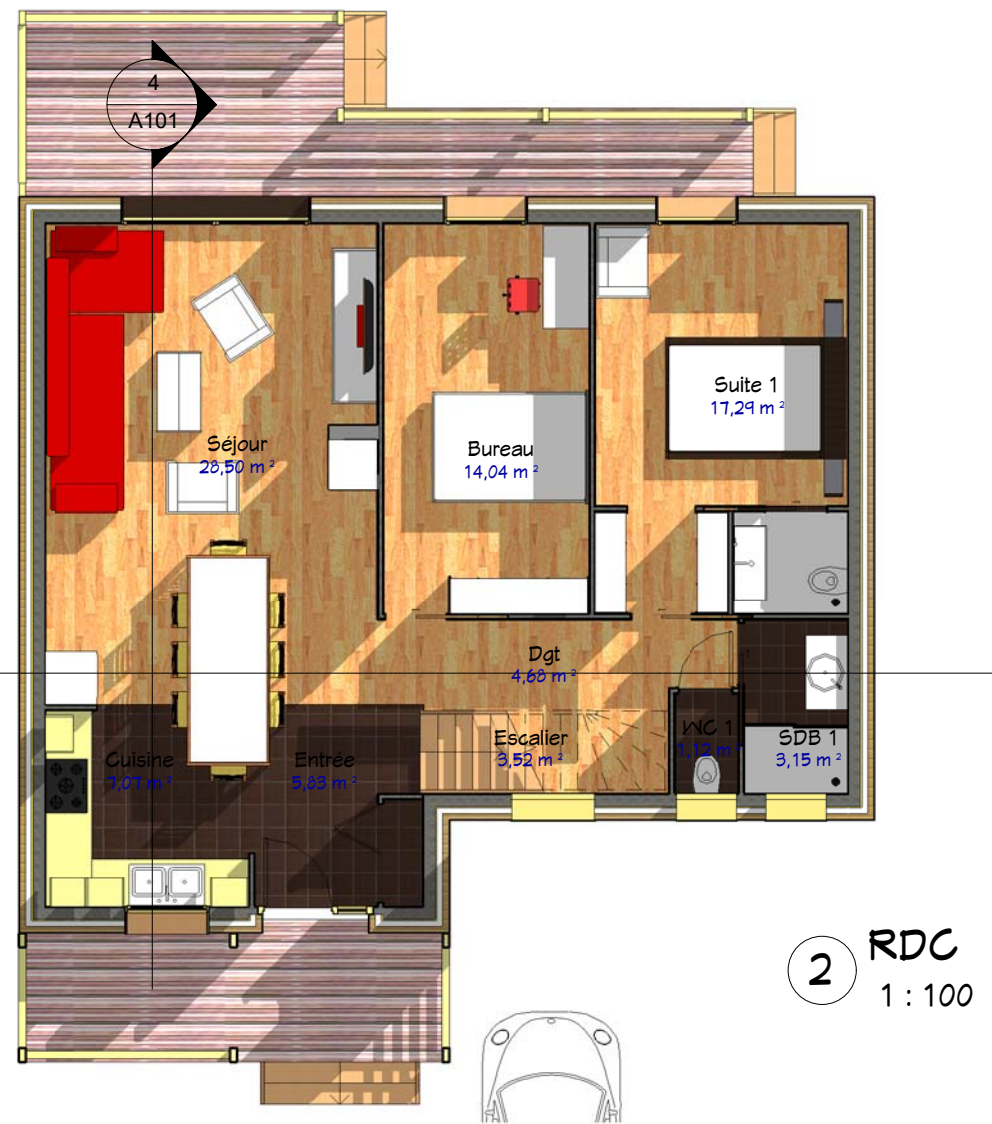
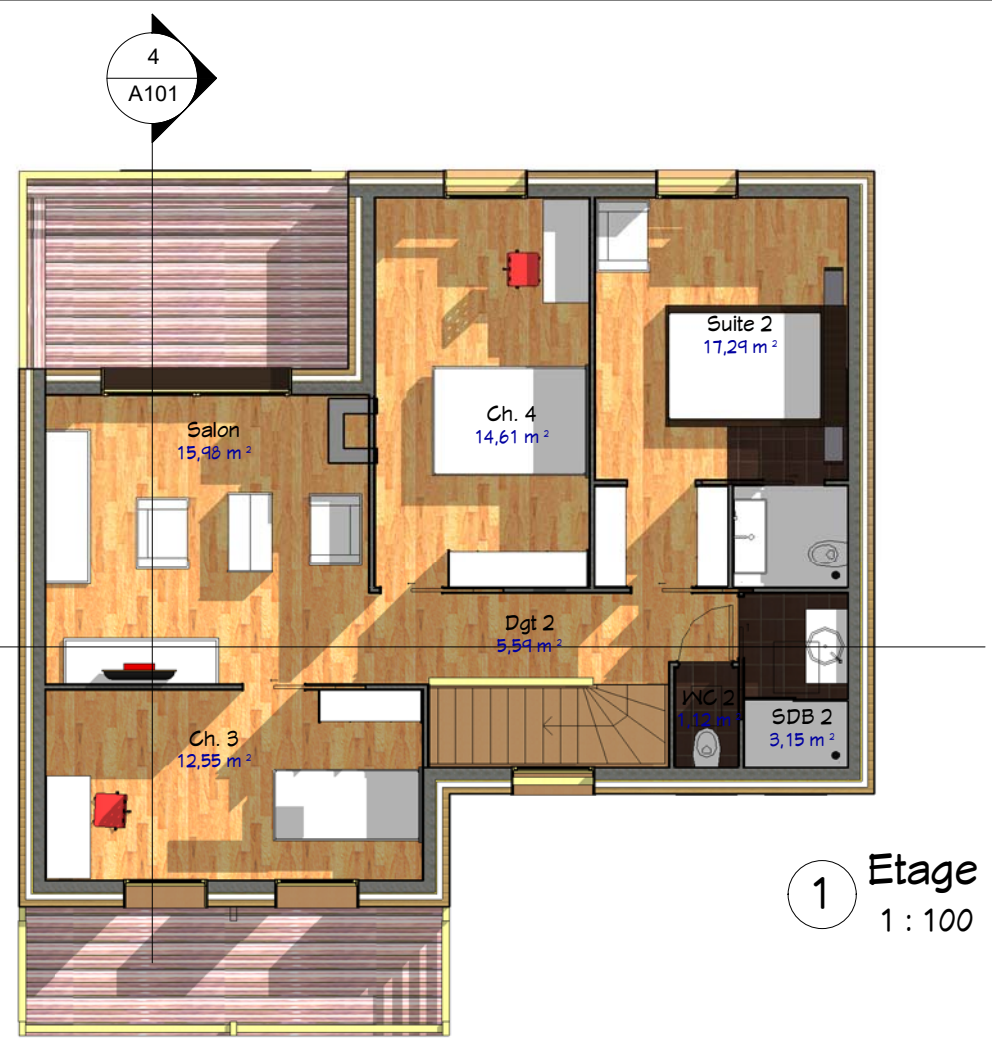

Propriété : www.realcrea.fr
 realcrea.fr@gmail.com
 Tous droits réservés

S. Habitable 155,50 m²
 Ref. BT_19164_D

Date :
 Indice :

Plans & Coupes

Ref: 0001 Dessiné par: Vérifié par: Auteur: Vérificateur
 Ce document n'est pas un plan d'exécution. Il ne peut pas être utilisé pour la réalisation des ouvrages. Tous les ouvrages devront faire l'objet d'une étude technique et l'implantation être réalisée par un géomètre expert.

A101
 Echelle : 1 : 100

01/10/2019 13:31:47 D:\Crea\L\Produits_2\Ref. BT_19164_D.rvt
 @ Consultant
 cReal²
 61, Rue du Val André
 78560 - Le Port Marly
 Tel. +33 950 517 137
 Fax. +33 955 517 137
 www.realcrea.fr
 realcrea.fr@gmail.com

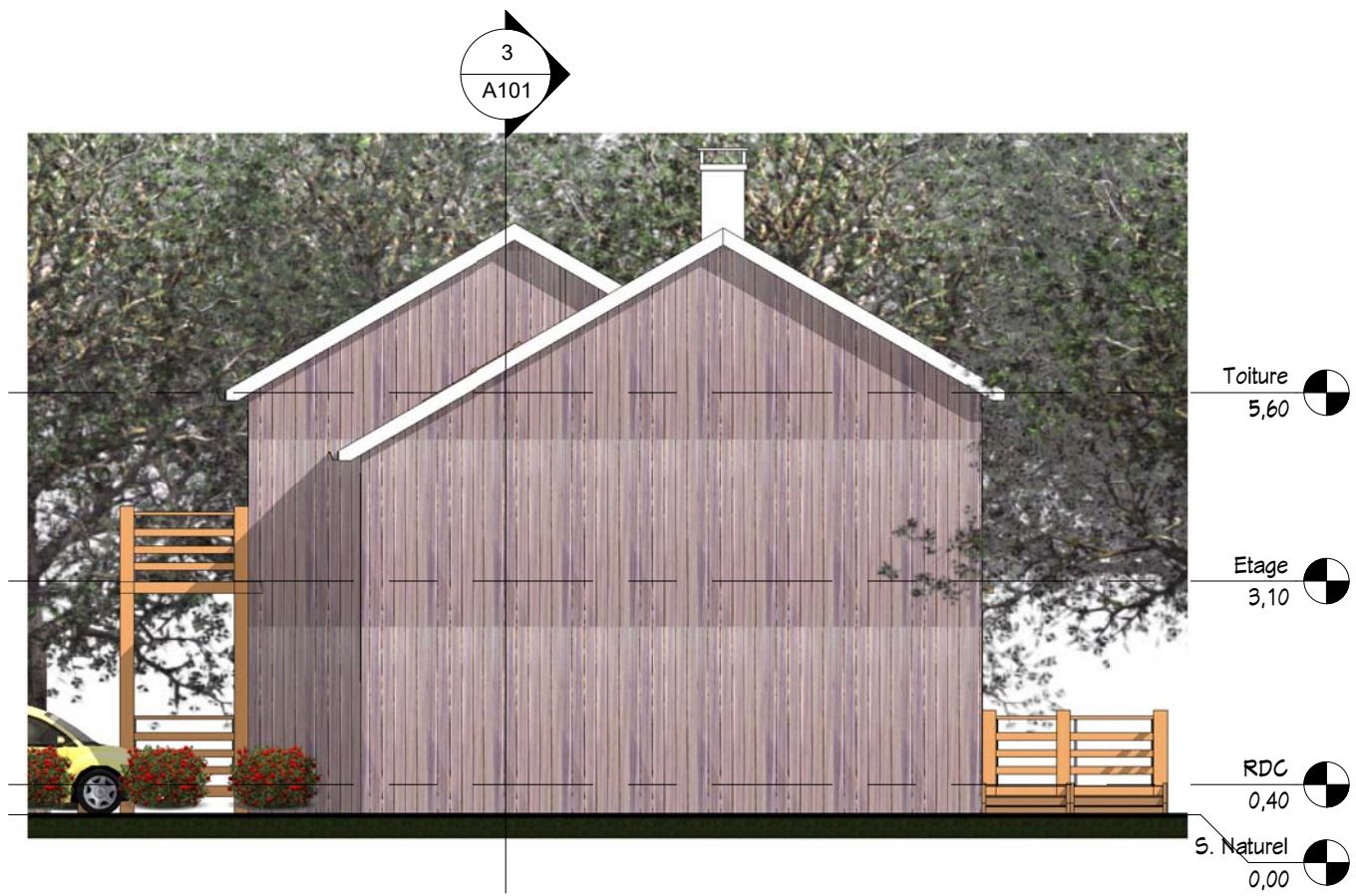

1 Ouest
1 : 100



2 Sud
1 : 100

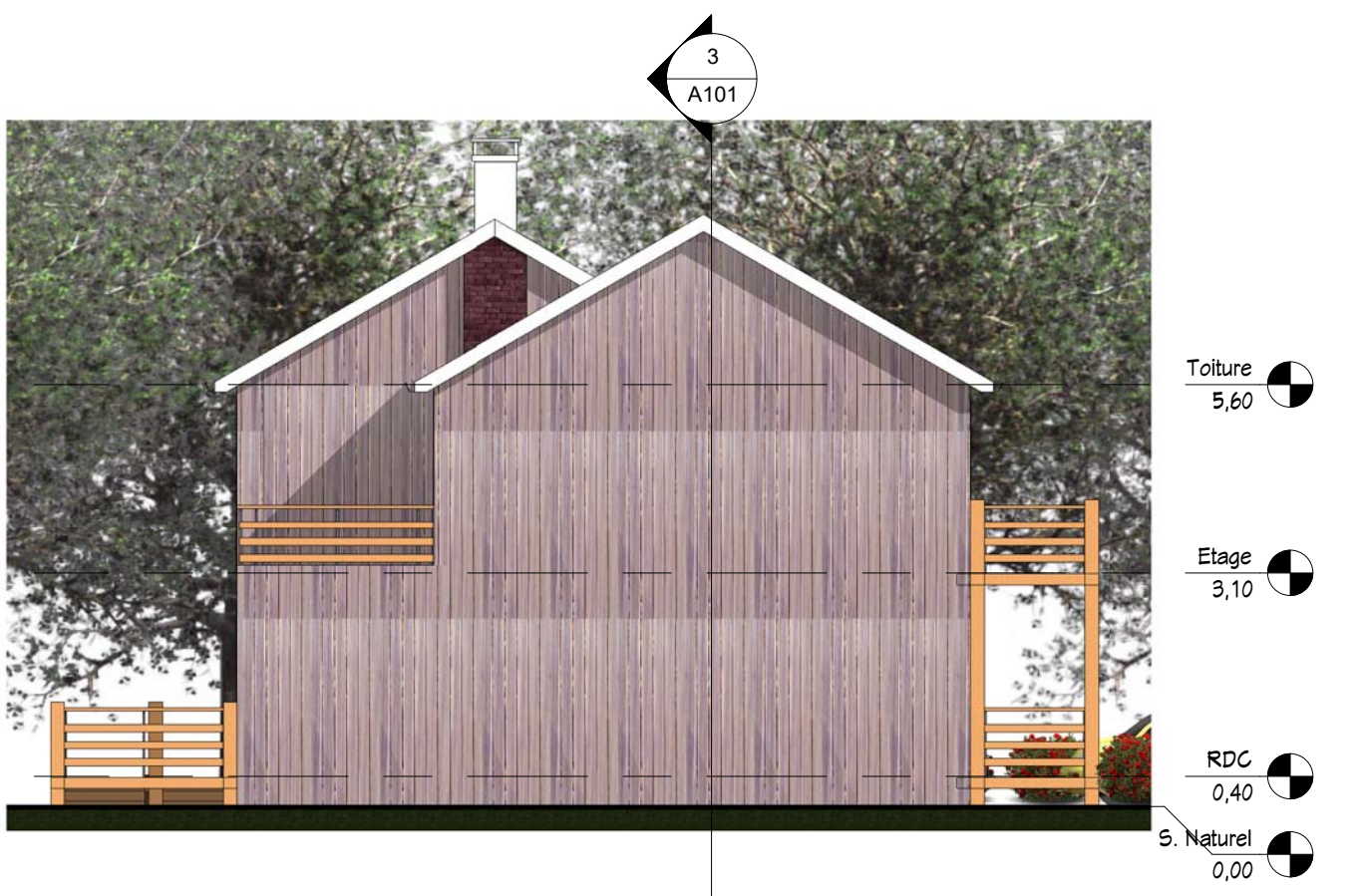

3 Est
1 : 100



4 Nord
1 : 100

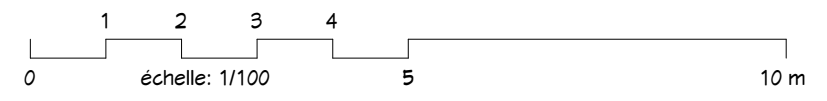

Propriété : www.realcrea.fr
www.realcrea.fr
realcrea.fr@gmail.com
 Tous droits réservés

S. Habitable 155,50 m²
 Ref. BT_19164_D

Date :
 Indice :

4 Elevations

Ref: 0001 Dessiné par: Vérifié par: Auteur: Vérificateur
 Ce document n'est pas un plan d'exécution. Il ne peut pas être utilisé pour la réalisation des ouvrages. Tous les ouvrages devront faire l'objet d'une étude technique et l'implantation être réalisée par un géomètre expert.

A102
 Echelle: 1 : 100

cReal @ Consultant
 61, Rue du Val André
 78560 - Le Port Marly
 Tel. +33 950 517 137
 Fax. +33 955 517 137
www.realcrea.fr
realcrea.fr@gmail.com

01/10/2019 13:32:10 D:\Crea 2\Produits 2\Ref. BT_19164_D.rvt



1 Visuel Etage



2 Visuel RDC

Propriété :
www.realcrea.fr

www.realcrea.fr
realcrea.fr@gmail.com
Tous droits réservés

S. Habitable 155,50 m²

Ref. BT_19164_D

Date :

Index

Visuels 3D

Ref: 0001 Dessiné par: Vérifié par: Auteur: Vérificateur

A104

Echelle :

cRea² Consultant

61, Rue du Val André
78560 - Le Port Marly
Tel. +33 950 517 137
Fax. +33 955 517 137
www.realcrea.fr
realcrea.fr@gmail.com

01/10/2019 13:32:24 D:\Crea\1\Produits_2\Ref. BT_19164_D.rvt

Ce document n'est pas un plan d'exécution. Il ne peut pas être utilisé pour la réalisation des ouvrages. Tous les ouvrages devront faire l'objet d'une étude technique et l'implantation être réalisée par un géomètre expert.



Propriété : www.realcrea.fr	
S. Habitable 155,50 m ²	
Ref. BT_19164_D	
Date :	
Index	
Visuels ext. & intérieur	
Ref: 0001	Dessiné par: Vérifié par: Vendeur
A105	
Echelle :	
61, Rue du Val André 78560 - Le Port Marly Tel. +33 950 517 137 Fax. +33 955 517 137 www.realcrea.fr realcrea.fr@gmail.com	
<small>01/10/2019 13:32:25 D:\Crea 2\Produits 2\Ref. BT_19164_D.rvt</small>	

Ce document n'est pas un plan d'exécution. Il ne peut pas être utilisé pour la réalisation des ouvrages. Tous les ouvrages devront faire l'objet d'une étude technique et l'implantation être réalisée par un géomètre expert.